

数字でみる西都



(西都原：第1古墳群)

平成18年7月発行
西都市総合政策課

は し が き

西都市の姿を統計的にまとめた「数字でみる西都」
平成18年版を発刊することになりました。

本書は、手軽に利用していただくよう小型版に編集
したものです。ぜひ、市政のハンドブックとしてご活
用ください。

おわりに、編集に際して貴重な資料のご提供をいた
だきました各位に対して厚くお礼を申し上げます。

平成18年7月

西都市長 橋 田 和 実

西都市章



市章は、昭和33年11月1日、市制施行した際に、広く一般から募集し、1,200余名の中から採択されたもので、西都の「西」の字形に「と」を構成し、市民の和合、団結と発展を象徴している。

昭和36年4月1日制定

市民憲章

昭和43年10月23日制定

わたしたちは、祖先ののこした世界にほこる貴い文化財にかがやく西都市の市民であることに誇りと責任を感じ、相互の信頼と協力をもとにして、西都市が永遠に美しく豊かに発展していくことを願い、わたしたちの心がけとしてここに憲章を定めます。

- 1．礼儀を正しくし、だれにも親切にいたしましょう
- 1．きまりを守り、公共物を大切にいたしましょう
- 1．教養を高め、つねに視野をひろげましょう
- 1．忍耐強く、進んでことに励みましょう
- 1．心身ともに健康で、明るい郷土を作りましょう

目 次

| | |
|--------------------|----|
| 沿 革 | 6 |
| 西都市のあゆみ | 7 |
| 市勢主要指標 | 12 |
| 統計からみる市民の暮らし | 13 |

(1).土地・気象

| | |
|------------------|----|
| 1. 位 置 | 14 |
| 2. 地目別土地状況 | 14 |
| 3. 有租地面積 | 15 |
| 4. 気 象 | 15 |

(2).人 口

| | |
|--------------------------|----|
| 5. 人口の推移 | 16 |
| 6. 自然動態 | 16 |
| 7. 乳幼児死亡・婚姻・離婚 | 17 |
| 8. 社会動態 | 17 |
| 9. 年齢別人口 | 17 |
| 10. 労働力人口 | 18 |
| 11. 産業別就業者数 | 18 |
| 12. 世帯区分と住居の種類別世帯数 | 18 |
| 13. 職業別就業数 | 19 |
| 14. 外国人登録人口 | 19 |
| 15. 旧町村別人口 | 19 |
| 16. 地域別人口と世帯数 | 20 |
| 17. 県内市町村別人口 | 23 |

(3).農業・林業

| | |
|-----------------------|----|
| 18. 経営耕地規模別農家数 | 25 |
| 19. 専業・兼業別農家数 | 25 |
| 20. 農家人口 | 25 |
| 21. 就業状態別世帯員数 | 26 |
| 22. 経営耕地面積 | 26 |
| 23. 主要農産物生産量 | 27 |
| 24. 家畜飼養頭羽数 | 27 |
| 25. 農業生産額の推移 | 28 |
| 26. 農業委員会事務処理状況 | 28 |
| 27. 共済金支払状況 | 28 |
| 28. 国有林野面積 | 30 |
| 29. 民有林野面積 | 30 |
| 30. 所有形態別森林面積 | 30 |

(4).事 業 所

| | |
|------------------------|----|
| 31. 事業所数・従業者数の推移 | 31 |
| 32. 経営組織別事業所の状況 | 31 |
| 33. 従業者規模別事業所の状況 | 32 |

(5).工 業

| | |
|----------------------------|----|
| 34. 工場数・従業者数・製造品出荷額等 | 33 |
| 35. 規模別構成 | 33 |

(6).商 業

| | |
|--------------------------|----|
| 36. 商店数・従業者数・年間販売額 | 34 |
| 37. 業種別構成 | 34 |

(7).市民所得

| | |
|----------------------|----|
| 38. 生産所得の推移 | 35 |
| 39. 生産所得の産業構成 | 35 |
| 40. 市町村民所得主要指標 | 36 |

(8).建 設

| | |
|---------------------------|----|
| 41. 土地区画整理 | 38 |
| 42. 都市公園 | 38 |
| 43. 街路計画 | 39 |
| 44. 都市下水道 | 39 |
| 45. 公共下水道 | 39 |
| 46. 農業集落排水事業 | 40 |
| 47. 公共下水道・農業集落排水の水洗化状況... | 40 |
| 48. 生活排水処理状況 | 40 |
| 49. 国県道整備状況 | 41 |
| 50. 市道整備状況 | 41 |
| 51. 市道幅員別延長 | 41 |
| 52. 市道改良舗装状況 | 42 |
| 53. 市営住宅戸数 | 42 |
| 54. 県営住宅戸数 | 42 |
| 55. 市営住宅建築状況 | 42 |
| 56. 再開発住宅 | 42 |
| 57. 団地別市営住宅戸数 | 42 |

(9).運輸・通信

| | |
|-------------|----|
| 58. 自動車登録台数 | 43 |
| 59. 電話の加入状況 | 43 |

(10).水道・電気

| | |
|------------|----|
| 60. 上水道状況 | 44 |
| 61. 簡易水道状況 | 44 |
| 62. 電力需要状況 | 44 |
| 63. 電灯需要状況 | 45 |

(11).保健・衛生

| | |
|--------------------|----|
| 64. 医療施設 | 46 |
| 65. 医療保健従事者 | 46 |
| 66. 薬事関係業態数 | 46 |
| 67. 予防接種状況 | 46 |
| 68. 検診実施状況 | 47 |
| 69. 許可を要する食品関係営業施設 | 47 |
| 70. 環境衛生関係施設 | 47 |
| 71. 死因別死亡者数 | 47 |
| 72. 国民健康保険加入状況 | 48 |
| 73. 国民健康保険税負担状況 | 48 |
| 74. 保険給付状況 | 48 |
| 75. 老人保健拠出金 | 48 |

(12).民生・労働

| | |
|------------------|----|
| 76. 生活保護法による保護状況 | 49 |
| 77. 要介護（要支援）認定者数 | 49 |
| 78. 社会福祉施設 | 50 |
| 79. 保育所・保育園 | 50 |
| 80. 国民年金受給状況 | 51 |
| 81. 職業紹介状況 | 51 |
| 82. 雇用保険給付状況（一般） | 51 |

(13).司 法

| | |
|-----------|----|
| 83. 民事事件 | 52 |
| 84. 事件調査数 | 52 |

(14).公 安

| | |
|-------------------|----|
| 85. 刑法犯の発生・検挙数 | 53 |
| 86. 特別法令違反送致件数 | 53 |
| 87. 刑法犯少年の学識別検挙人員 | 54 |

| | |
|-------------|----|
| 交通事故発生状況 | 54 |
| 89. 火災発生状況 | 55 |
| 90. 原因別出火件数 | 55 |
| 91. 救急出動件数 | 55 |
| 92. 消防施設の状況 | 56 |

(15).教育・文化

| | |
|------------------|----|
| 93. 学校総覧 | 57 |
| 94. 小学校児童数・教職員数 | 57 |
| 95. 中学校生徒数・教職員数 | 58 |
| 96. 高等学校生徒数・教職員数 | 58 |
| 97. 幼稚園児数・教職員数 | 58 |
| 98. 小学校施設 | 59 |
| 99. 中学校施設 | 59 |
| 100. 中学校卒業後の状況 | 60 |
| 101. 就職状況（中学校） | 60 |
| 102. 図書館利用状況 | 61 |
| 103. 市公民館等利用状況 | 61 |
| 104. 指定文化財 | 62 |

(16).財 政

| | |
|-------------------|----|
| 105. 一般会計歳入歳出 | 63 |
| 106. 特別会計歳入歳出 | 63 |
| 107. 一般会計の推移 | 64 |
| 108. 普通会計性質別経費構成 | 64 |
| 109. 市税収入の推移 | 65 |
| 110. 市税負担の状況 | 65 |
| 111. 市税収入の状況 | 65 |
| 112. 課税された土地 | 66 |
| 113. 課税された家屋（木造） | 66 |
| 114. 課税された家屋（非木造） | 66 |
| 115. 課税対象状況 | 67 |
| 116. 市債の推移 | 67 |
| 117. 市債借入先別状況 | 68 |
| 118. 市有財産 | 68 |
| 119. 市水道事業決算状況 | 68 |

(17).選 挙

| | |
|-------------|----|
| 120. 有権者数 | 69 |
| 121. 選挙投票状況 | 69 |

(18).議会・行政

| | |
|------------|----|
| 122. 市議会機構 | 70 |
|------------|----|

| | |
|------------------------|----|
| 歴代議長 | 70 |
| 124. 歴代副議長 | 70 |
| 125. 市議会議員 | 71 |
| 126. 市議会・委員会開催状況 | 71 |
| 127. 執行機関 | 72 |
| 128. 各種委員及び市職員数 | 72 |
| 129. 西都市行政組織図 | 74 |

(19).付 表

| | |
|-----------------------|----|
| 130. 市内官公庁等 | 76 |
| 131. 市内学校 | 78 |
| 132. 市内農林業団体 | 79 |
| 133. 市内商工団体金融機関 | 79 |
| 134. 報道機関 | 79 |
| 135. 誘致企業一覧 | 80 |
| 136. 市内医療施設 | 81 |
| 137. 市町村一覧 | 82 |

利用者のために

| | |
|-----|---|
| 期 日 | 「何年、年月、何日」...期日現在の 事実を示す |
| 何 年 | 1月～12月の事実 |
| 何年度 | 会計年度間（4月～翌年3月）の事実 |
| 符 号 | 「0」...単位未満 「-」...該当数字なし、また記入 不要のもの 「...」...数字不詳、また資料のない もの 「×」...統計法上発表を控えたもの 「 」...マイナスを示す |

沿革

西都市は、古代より華やかな文化が栄えたところであり、日向古代史研究において最も重要な地位を占めている。西都原や付近の高台地では縄文時代の全期を通じての石器・土器等が多数発見されており、また市内いたるところに弥生時代の遺跡もみられる。古墳時代には、日本最大の古墳群が築造され、一大集落地帯を形成し、更に奈良時代には、日向国府及び日向国分寺・国分尼寺が置かれ政治文化の中心地であったことを物語っている。

鎌倉時代から南北朝時代初期に至っては、建武 2 年(1335 年)伊東氏が日向に下向し、都於郡を本拠地として、天正 5 年(1577 年)までの 242 年間、日向 48 城を従え統治した。都於郡城に誕生した伊東満所(伊東マンショ)は、九州の大友、有馬、大村のキリシタン三大名の代理として、ローマ法王及びポルトガル、イスパニア両国王のもとへ、4 人の少年使節の首席として派遣されている。

旧藩時代の妻・穂北地区は、幕府の直轄地(天領)として穂北郷 8 千石と称し、三納・都於郡・三財地区は、島津 75 万石の分家佐土原藩 3 万石の領地として、また東米良地区は、菊池藩の領するところであった。

明治 4 年廃藩置県後は、妻・穂北・三納・都於郡・三財地区は、佐土原県を、また、東米良は肥後の八代県を経て同年 11 月共に美々津県に属した。その後、明治 6 年に宮崎県が設置され、美々津県は宮崎県に編入され、同 17 年郡制を実施し、児湯郡の管轄区域となった。ついで明治 22 年町村制の施行により、旧来の大字を統合しそれぞれ下穂北村、上穂北村、三納村、都於郡村、三財村及び東米良村として発足したが、大正 13 年 4 月に下穂北村が町制を施行し、同年 8 月に妻町と改称、児湯郡西部地方の中心的まちとして発展した。

昭和 28 年町村合併促進法が施行されるに伴い、昭和 30 年 4 月 1 日妻町は上穂北村と合併(第一次)し、西都町として発足した。つづいて、昭和 33 年 4 月 1 日、三納村・都於郡村と合併(第二次)し、名実共に県下最大の町として発足、財政力の増強と重点的合理的活用により、飛躍的發展を図るため、同年 11 月 1 日市制を施行した。さらに、昭和 37 年 4 月 1 日、三財村・東米良村を編入(第三次)し、九州では北九州市に次ぐ市域をもつ広域市となった。

昭和 39 年から、まちを全面的に造り変える都市計画事業に着手し、平成 6 年に中央第三・中央第三北区が完了している。昭和 55 年より着手した公共下水道事業は、終末処理場が平成 2 年完成し、毎年供用区域を拡げている。また、基幹産業である農業は、基盤整備も完了し、近代的営農を展開している。

平成 13 年には、第三次西都市総合計画を策定。平成 18 年度以降の後期計画では地域経営型行政への転換を図り、効率的・効果的であることはもとより、市民の力が存分に発揮される協働型社会づくりへ取り組んでいる。

西都市のあゆみ

| 西暦 | 年号 | 月日 | 事 項 | 西暦 | 年号 | 月日 | 事 項 |
|------|-------|-------|----------------------------------|------|-------|-------|----------------------------------|
| 1883 | 明治 16 | 5. 9 | 宮崎県再置 | 1949 | 昭和 24 | 12. 1 | 妻町役場落成式 |
| 1894 | 27 | 4.16 | 石井十次、茶臼原に孤児を収容 | 1952 | 27 | 3.29 | 西都原古墳群特別史跡に指定 |
| 1902 | 35 | 11. 1 | 妻郵便局電信取扱開始 | 1953 | 28 | 7.22 | 日肥線(人吉 - 妻国鉄バス)開通式 |
| 1912 | 45 | 2. 1 | 妻郵便局電話通話取扱開始 | 1954 | 29 | 4. 1 | 妻町制30周年記念式 |
| | " | 9.26 | 県営軽便鉄道妻線着工 | 1955 | 30 | 4. 1 | 児湯郡妻町及び上穂北村を廃止し西都町を置く |
| | 大正 元年 | 12.25 | 日本最初の西都原古墳発掘調査始まる(宮内省、東京帝大、京都帝大) | 1957 | 32 | 6. 3 | 東米良村の狩猟用具一式重要民俗資料に指定 |
| 1913 | 2 | 6.11 | 妻郵便局電話支援業務開始 | 1958 | 33 | 4. 1 | 児湯郡西都町、三納村、都於郡村を廃止し西都町を置く |
| 1914 | 3 | 3.13 | 県営軽便鉄道妻線、佐土原 - 妻線竣工(4.26営業開始) | " | " | 9. 1 | 「西都原、杉安峡」県指定公園指定 |
| " | " | 6. 1 | 県営軽便鉄道妻線営業開始(全線26.7Km) | " | " | 11. 1 | 児湯郡西都町を西都市とした(市制施行) |
| " | " | 6.21 | 県が西都原史跡研究所を設置(児湯郡下穂北村) | 1960 | 35 | 12 ~ | 三財川総合開発事業着工 |
| 1917 | 6 | 9.21 | 宮崎 - 妻間県営鉄道国営となる | 1961 | 36 | 3.15 | 三財川電源開発工事起工式 |
| 1923 | 12 | 3.20 | 県立妻中学校設立 | 1962 | 37 | 3.19 | 交通安全都市宣言 |
| 1924 | 13 | 4. 1 | 児湯郡下穂北村が下穂北町となる | " | " | 4. 1 | 西都市、三財村、東米良村合併 |
| " | " | 8. 1 | 児湯郡下穂北町を妻町とする | " | " | 10.27 | 国鉄日肥線開通促進期成同盟会発足 |
| 1925 | 14 | 3.31 | 宮崎県実科高等女学校設置 | " | " | 11.11 | 伊東満所350年祭 |
| | 昭和 | | | 1963 | 38 | 1.24 | 平助通大火(100世帯418人被災、4人焼死) |
| 1928 | 3 | 1.16 | 宮崎県妻高等女学校と改称認可(組織変更) | " | " | 2. 4 | 県営三財、立花発電所設置発電開始 |
| 1934 | 9 | 8.14 | 宮崎県茶臼原農民道場設置 | " | " | 3.12 | 明るく正しい選挙都市宣言 |
| 1944 | 19 | 1. 1 | 宮崎県妻高等女学校を宮崎県立妻高等女学校と改称 | " | " | 4. 1 | 県立西都商業高校開校 |
| " | " | 11.30 | 国鉄妻線妻 - 杉安間営業休止 | " | " | 4.25 | 県営三財川寒川ダム完成 |
| 1946 | 21 | 11. 1 | 妻、湯前間省営バス「米良自動車線」運営開始 | " | " | 6. 4 | 九州電力一ツ瀬発電所完成 |
| 1947 | 22 | 3.20 | 休止の妻線(妻 - 杉安)復活 | " | " | 7.17 | 県営三財川総合開発事業竣工 |
| " | " | 12.20 | 日向十景の内西都原きまる | " | " | 12. 1 | 「財政再建準用団体」に指定 |
| 1948 | 23 | 6. 1 | 妻土木出張所設置 | 1964 | 39 | 4.18 | 中央土地区画整理事業に着手 |
| 1949 | 24 | 4.14 | 妻町大火(役場、検察庁、県土木出張所全焼) | " | " | 7. 1 | 西都農業共済組合設立(西都市、都於郡、三納、東米良共済組合合併) |
| | | | | 1964 | 39 | 7. 6 | 新市庁舎開庁式 |

| 西暦 | 年号 | 月 日 | 事 項 | 西暦 | 年号 | 月 日 | 事 項 |
|------|------|-------|------------------------------------|------|------|-------|-----------------------------------|
| 1964 | 昭和39 | 10.27 | 「下水流臼太鼓踊り」東京オリンピック民俗芸能公演に出場 | 1977 | 昭和52 | 2.27 | 国営一ツ瀬川農業水利事業県営農村基盤総合整備パイロット事業の起工式 |
| 1966 | 41 | 11.17 | 「風土記の丘」西都原古墳群史跡公園化事業始まる | " | " | 3.31 | 西都原運動公園野球場完成 |
| 1967 | 42 | 1.15 | 西都電報電話局を開局 自動式局全国即時網に編入 | " | " | 4.25 | 「日本一小鳥のすむまち」をめざし、自然を創造する市民運動が始まる |
| " | " | 6.24 | 文化財保護都市宣言 | " | " | 6.4 | 中央第三土地区画整理事業認可 |
| " | " | 12.12 | 桜町大火(45世帯109人被災) | " | " | 9.6 | 中央第三北土地区画整理事業認可 |
| 1968 | 43 | 1.27 | 平助通り大火(16世帯40人被災) | " | " | 12.20 | 市民体育館が完成 |
| " | " | 7.1 | 西都原考古民俗資料館が開館 | 1978 | 53 | 3.25 | 寒川小・中学校閉校 |
| " | " | 10.7 | 中央第2土地区画整理事業に着手 | " | " | 9.23 | 第1回市身体障害者スポーツ大会開かる |
| " | " | 10.23 | 市民憲章、市歌、市民音頭を制定 | 1979 | 54 | 10.15 | 第34回国民体育大会開かる |
| 1969 | 44 | 3.31 | 都於郡小鹿野田分校閉校 | " | " | 10.16 | 天皇陛下西都原をご視察 |
| 1970 | 45 | 12.7 | 国鉄妻線廃止反対期成同盟会を結成 | " | " | 11.8 | 西都原運動公園陸上競技場完成 |
| " | " | 12.23 | 過疎地域に指定される | 1980 | 55 | 1.6 | 速川橋落下事故発生 (死者7、負傷者15) |
| 1971 | 46 | 1.4 | 大規模農道事業に着手 | " | " | 1.23 | 公共下水道事業に着手 |
| " | " | 7.1 | 西都市農業共済組合設立 (西都・三財農業共済組合合併) | " | " | 3.28 | 小椎葉小学校閉校 |
| " | " | 11.11 | 下水流臼太鼓踊りが国の選択無形文化財に指定される | " | " | 5.30 | 杉安川仲島公園事業認可 |
| 1972 | 47 | 2.3 | 振興山村の指定をうける | " | " | 10.2 | 「国鉄を利用する都市」宣言 |
| " | " | 3.28 | 市民会館が完成 | " | " | 12.1 | 西都救急病院オープン |
| " | " | 7.21 | 西都児湯広域市町村圏設定 | 1981 | 56 | 1.20 | 国鉄妻線廃止反対陳情 |
| 1973 | 48 | 10.3 | 市の木(ヤマモ)、花(ミツバツツ)、鳥(ウグイス)を制定 | " | " | 3.10 | 尾八重神楽が県の無形文化財に指定 |
| 1974 | 49 | 3.15 | 西都原運動公園事業認可 | " | " | 7.1 | 勤労青少年ホーム開館 |
| " | " | 4.1 | 西都地区農業共済組合設立 (西都市・西米良村農業共済組合合併) | 1982 | 57 | 2.11 | 伊東マンショ遺欧四百年記念顕彰大会開かれる |
| " | " | 7.1 | 西都農業協同組合設立 | " | " | 3.15 | 「暴力追放都市」宣言 |
| " | " | 9.25 | 市上水道給水開始 | " | " | 3.25 | 一ツ瀬、尾八重小・中学校閉校 |
| 1975 | 50 | 2.26 | 千畑で14基の横穴式古墳見つかる | " | " | 8.13 | 台風11号の影響による集中豪雨発生(死者2名) |
| 1976 | 51 | 2.27 | 三財川筋ほ場整備事業着手 | 1983 | 58 | 1.1 | 西都原古墳研究所開設 |
| " | " | | | " | " | 3.31 | 妻萬公園完成 |

| 西暦 | 年号 | 月 日 | 事 項 | 西暦 | 年号 | 月 日 | 事 項 |
|------|----|-------|--|------|----|-------|-------------------------------|
| | 昭和 | | | | 平成 | | |
| 1983 | 58 | 9. 8 | 市防災行政無線開局 | 1989 | 元 | 6. 1 | 西都市立図書館オープン |
| " | " | 10.22 | 妻駅西地区商店街近代化事業起工式 | 1990 | 2 | 1. 1 | 下水処理浄化センター供用開始 |
| " | " | 11.22 | 西都市同和問題啓発推進協議会設立 | " | " | 5.14 | 西都勤労者体育センター完成 |
| 1984 | 59 | 1. 1 | コミュニティセンター開館 | 1990 | 2 | 11.28 | 八重神楽145年の歴史に幕 |
| " | " | 1. 4 | 西都地区林業会館完成 | 1991 | 3 | 3. 1 | デイ・サービス事業開始 |
| " | " | 7.16 | 西都郵便局新局舎落成 | " | " | 4. 1 | 資源ゴミ回収事業開始 |
| " | " | 10. 5 | 桜町地区市街地再開発事業(ホテル)完成 | " | " | 6.20 | ゆとり宣言 |
| " | " | 11.30 | 国鉄妻線70年の歴史に幕 | " | " | 9.20 | 米市場開放阻止都市宣言 |
| 1985 | 60 | 4. 1 | 西都市教育センター設置 | " | " | 12. 3 | 東九州自動車道が整備計画路線に |
| " | " | 4.24 | 市と西都地区建設業協会が災害応援協定締結 | 1992 | 4 | 3. 3 | 銀上小学校木造校舎新築完成 |
| " | " | 8.12 | 山角・串木間に竜巻発生 | " | " | 7. 7 | 衛生センター完成 |
| " | " | 8.23 | 西都地区防犯協会発足 | " | " | 8. 1 | 全国高等学校総合体育大会女子バドミントン競技開かる |
| " | " | 10.12 | 妻駅西地区市街地再開発事業(ショッピングセンター、文化ホール、働く婦人の家)完成 | " | " | 9.12 | 公立学校週五日制スタート |
| " | " | 12.23 | 「非核平和のまち西都市」宣言 | " | " | 9.30 | 西都ニューホープタウン構想に着手 |
| 1986 | 61 | 3.31 | 西都市消防庁舎完成 | " | " | 11.19 | 金婚式「年輪のつどい」開催 |
| " | " | 4. 2 | 学校給食共同調理場完成 | 1993 | 5 | 3.25 | 養護老人ホーム「静和園」完成 |
| " | " | 11.21 | 杉安橋完成 | " | " | 5.25 | 歴史民俗資料館オープン |
| 1987 | 62 | 2.20 | コンピュータによる住民情報システム稼働開始 | " | " | 9. 3 | 台風13号の強風で被害甚大 |
| " | " | 4. 1 | 自転車・歩行者専用道路開通(上町～杉安) | " | " | 10.10 | 世界ベテランズ陸上クロスカントリー大会開催 |
| " | " | 4. 1 | 東陵中・岩井谷小が閉校 | " | " | 11. 6 | 西都原古墳シンポジウム開催 |
| " | " | 4.30 | コンピュータによる印鑑登録システム稼働開始 | " | " | 11.19 | 東九州自動車道西都・清武間に施行命令 |
| 1988 | 63 | 4. 2 | 西都市民会館完成 | 1994 | 6 | 5.20 | 三納川筋土地改良区県営ほ場整備事業竣工 |
| " | " | 7. 1 | 杉安川仲島公園オープン | " | " | 7. 1 | 老人福祉センターオープン |
| " | " | 11. 1 | 西都市制30周年記念式典 | " | " | 10. 5 | 東九州自動車道(西都・清武間)の中心杭打ち式 |
| | 平成 | | | " | " | 10.25 | 一ノ瀬・尾吐間で市営バス運行開始 |
| 1989 | 元 | 3. 6 | 寒川地区集落移転完工式 | " | " | 11. 5 | 西都原古墳群の保存と活用について考える「古墳サミット」開催 |
| | | | | " | " | 11.17 | 中央第三・中央第三北地区区画整理事業竣工 |

| 西暦 | 年号 | 月 日 | 事 項 | 西暦 | 年号 | 月 日 | 事 項 |
|------|------|-------|--|------|-------|-------|-------------------------|
| 1994 | 平成 6 | 11.28 | 「木造山路毘沙門天立像」県有形文化財に指定 | 1998 | 平成 10 | 11.26 | 西都市ホームページ開設 |
| 1995 | 7 | 4. 1 | 水道使用料の検針にハンディターミナル(コンピュータ)導入 | " | " | 2.26 | 日向・国衙跡を確認 |
| " | " | 5.29 | 東九州自動車道西都～清武間着工 | 1999 | 11 | 3.31 | 西都市情報公開条例制定公布 |
| " | " | 6. 1 | 西都原古墳群が大規模遺跡総合整備事業に選定 | " | " | 4. 1 | 庁内LAN及び財務会計システム運用開始 |
| 1996 | 8 | 4.20 | 「鬼の窟」の石室内部が約30年ぶりに一般公開開始 | " | " | 7.26 | 台風5号来襲で403名が避難 |
| " | " | 4.30 | 西都市議会議員の定数を減少する条例の一部改正案を議決(平成10年の通常選挙から3人減の23人に) | " | " | 11.11 | 下水流大橋開通 |
| " | " | 8. 3 | 平成遣欧少年使節団(市内中学生)～が伊東マンショの足跡を訪ねて | 2000 | 12 | 1. 1 | 西都市情報公開制度開始 |
| " | " | 12 | ヨーロッパを訪問 | " | " | 3. 2 | 国道219号線岩井谷バイパス開通 |
| " | " | 11. 3 | 西都古墳まつりで約100年ぶりに御陵墓が一般公開 | " | " | 4. 1 | 介護保険制度開始 |
| " | " | 11. 1 | 木喰上人造仏五躰が県有形文化財に指定 | " | " | 4. 1 | 西都市議会情報公開制度開始 |
| " | " | 11.10 | 第9回ねんりんピックマラソン交流大会・サイクリング交流大会 | " | " | 9. 6 | 都於郡城跡が国史跡指定 |
| 1997 | 9 | 3.27 | 椎原トンネル開通 | " | " | 12. 4 | 西都市議会庁内テレビ中継がスタート |
| " | " | 5.19 | 西都市土地改良歴史資料館開館 | 2001 | 13 | 3.31 | 東九州自動車道開通(西都IC - 宮崎西IC) |
| " | " | 7.13 | 西都原古代生活体験館開館 | " | " | 7. 5 | 堂ヶ嶋第2遺跡から地下式横穴墓群を発見 |
| " | " | 9.16 | 宮崎地方法務局西都出張所が廃止され高鍋出張所に統合される | " | " | 9.11 | 尾八重有楽椿枯死 県指定解除 |
| 1998 | 10 | 2.10 | 西都原運動公園屋内練習場落成式 | 2002 | 14 | 1.12 | えびすコンネオープン |
| " | " | 2.19 | 有楽椿の里落成式 | " | " | 3. 1 | 児湯広域森林組合発足 |
| " | " | 5.24 | 三納簡易水道竣工式 | " | " | 3.28 | 長谷観音像が県有形文化財に指定 |
| " | " | 10.28 | 市総合福祉センター落成式 | " | " | 3.29 | 一ノ迫地区ふるさと農道開通 |
| " | " | 11. 1 | 市制施行40周年記念式典 | " | " | 5. 5 | 横山昇さんに初の市民栄誉賞 |
| " | " | 11.12 | 西都原古墳群及びその周辺地域整備事業が自治省リーディングプロジェクトに選定 | " | " | 6. 5 | 郵便局と不法投棄に関する業務委託契約締結 |
| | | | | " | " | 7. 25 | ブックスタート事業開始 |
| | | | | " | " | 12. 2 | 西都市地域インターネットシステム稼働 |
| | | | | 2003 | 15 | 1.29 | 一ツ瀬川流域任意合併協議会設置 |
| | | | | " | " | 4. 1 | 県立産業技術専門校開校 |
| | | | | " | " | 4.27 | 公立保育所緊急通報システム稼働 |
| | | | | " | " | 4.30 | 弥勒祐徳さんに市民栄誉賞 |
| | | | | " | " | 6. 8 | ひむか神話街道全線開通 |
| | | | | " | " | 10.16 | 西都原ガイダンスセンター「このはな館」オープン |
| | | | | 2004 | 16 | 1.29 | 公的個人認証サービス事業開始 |

| 西暦 | 年号 | 月 日 | 事 項 | 西暦 | 年号 | 月 日 | 事 項 |
|------|----|------|--|----|----|-----|-----|
| | 平成 | | | | | | |
| 2004 | 16 | 3.20 | 戸籍総合システム稼動(戸籍改正) | | | | |
| " | " | 3.20 | 現王島大橋開通 | | | | |
| " | " | 3.30 | 移動通信銀鏡局開局 | | | | |
| " | " | 3.31 | 宮崎東環状道路「春田バイパス」 全線開通 | | | | |
| " | " | 4.11 | 清水台総合公園遊具施設完成 | | | | |
| " | " | 4.17 | 西都原考古博物館オープン | | | | |
| " | " | 4.25 | 第55回全国植樹祭本市開催 | | | | |
| " | " | 6.13 | ひむか神話街道市拠点施設 米良 の郷「眺峰館」オープン | | | | |
| 2005 | 17 | 2.25 | 西都児湯クリーンセンター落成 | | | | |
| " | " | 3.25 | 西都市議会議員定数条例の一部 改正案を議決 (平成18年の通常選挙から5人 減の18人に) | | | | |
| " | " | 3.26 | 東米良診療所落成 | | | | |
| " | " | 3.29 | 国道219号線中尾バイパス開通 | | | | |
| " | " | 5. 1 | 清水台パークゴルフ場オープン | | | | |
| " | " | 5.21 | 市内初の「児童館」開館 | | | | |
| " | " | 7. 1 | 特別養護老人ホーム「三納の里」 開所 | | | | |
| " | " | 9. 5 | 台風14号来襲 死者1名、避難者3,067名 全壊4戸、半壊255戸 床上浸水150戸 | | | | |

市勢主要指標

| 項 目 | 単 位 | 西 都 市 | 宮 崎 県 (参考) | 本市/県 (%) | 資 料 | | |
|---------------|---------------------|--------|---------------|-------------|----------|---------|-------|
| | | | | | 年 次 | 出 所 | |
| 総 面 積 | km ² | 438.56 | 7,734.77 | 5.7 | 17.10. 1 | 国土地理院 | |
| 耕 地 | h a | 3,786 | 53,270 | 7.1 | 17. 2. 1 | 県統計調査課 | |
| 林 野 | h a | 33,925 | 585,191 | 5.8 | 17. 3.31 | 県統計調査課 | |
| 総 人 口 | 人 | 34,088 | 1,152,993 | 3.0 | 17.10. 1 | 県統計調査課 | |
| 人 口 密 度 | km ² 当り人 | 77.7 | 149.1 | | | | |
| 生 産 年 齢 人 口 | 人 | 29,979 | 982,155 | 3.1 | 12.10. 1 | 総理府統計局 | |
| 就 業 人 口 | 人 | 18,101 | 566,981 | 3.2 | " | " | |
| 出 生 | 人 | 290 | 10,377 | 2.8 | 16年 | 県統計調査課 | |
| 死 亡 | 人 | 431 | 10,628 | 4.1 | " | " | |
| 産 業 ・ 経 済 | | | | | | | |
| 市 内 総 生 産 額 | 百万円 | 88,869 | 3,550,114 | 2.5 | 15年度 | 県統計調査課 | |
| 事 業 所 数 | | 1,820 | 61,679 | 3.0 | 13.10. 1 | " | |
| 従 業 者 数 | 人 | 11,991 | 495,051 | 2.4 | " | " | |
| 生 産 高 | | | | | | | |
| 農 業 産 出 額 | 億円 | 226 | 3,153 | 7.2 | 16年 | 統計情報事務所 | |
| 米 (水 稻) | t | 7,310 | 100,300 | 7.3 | " | " | |
| ピ ー マ ン | t | 15,300 | 33,600 | 45.5 | " | " | |
| ス イ ー ト コ ー ン | t | 2,610 | 5,040 | 51.8 | " | " | |
| き ゅ う り | t | 7,030 | 65,000 | 10.8 | " | " | |
| 製 造 品 出 荷 額 | 百万円 | 13,373 | 1,327,373 | 1.0 | " | 工業統計調査 | |
| 市 民 所 得 | 一人当り 千円 | 1,924 | 2,327 | | 15年度 | 県統計調査課 | |
| 財 政 | | | | | | | |
| 市 歳 出 決 算 額 | 普通 会計 決算 | 百万円 | 16,761 | 494,741 | 3.4 | 15年度 | 県市町村課 |
| 市民1人当たり歳出額 | | 円 | 483,530 | 423,612 | | " | " |

総人口については国勢調査要計表による

統計からみる市民の暮らし

出 産



30時間毎に1人

死 亡

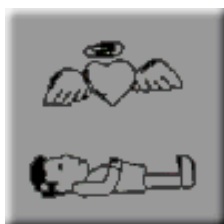

20時間毎に1人

転 入



1日に3.3人

転 出



1日に3.8人

結 婚



3.4日に1組

世帯人口



1世帯に2.8人

所 得



1人当り1,924千円

教育(小・中学校)



教師1人に生徒11.9人

医 師



市民667人に1人

病 院



市民1,026人に1院

救急出動



1日に3.5件

電 話



3.9人に1台

自動車登録台数



1世帯に1.4台

火 災



33.2日に1件

交通事故



1.7日に1件

市 税



市民1人75,267円

(1). 土地・気象

1. 位置

| 經 度 | | 緯 度 | |
|---------------------|---------------------|-------------------|---------------------|
| 最 東 | 最 西 | 最 南 | 最 北 |
| 大字穂北字原無田 131° 28 | 大字上揚字樋口山 131° 10 | 大字荒武字長園 32° 01 | 大字上揚字五郎ヶ越 32° 18 |

東西約26km、南北約36km

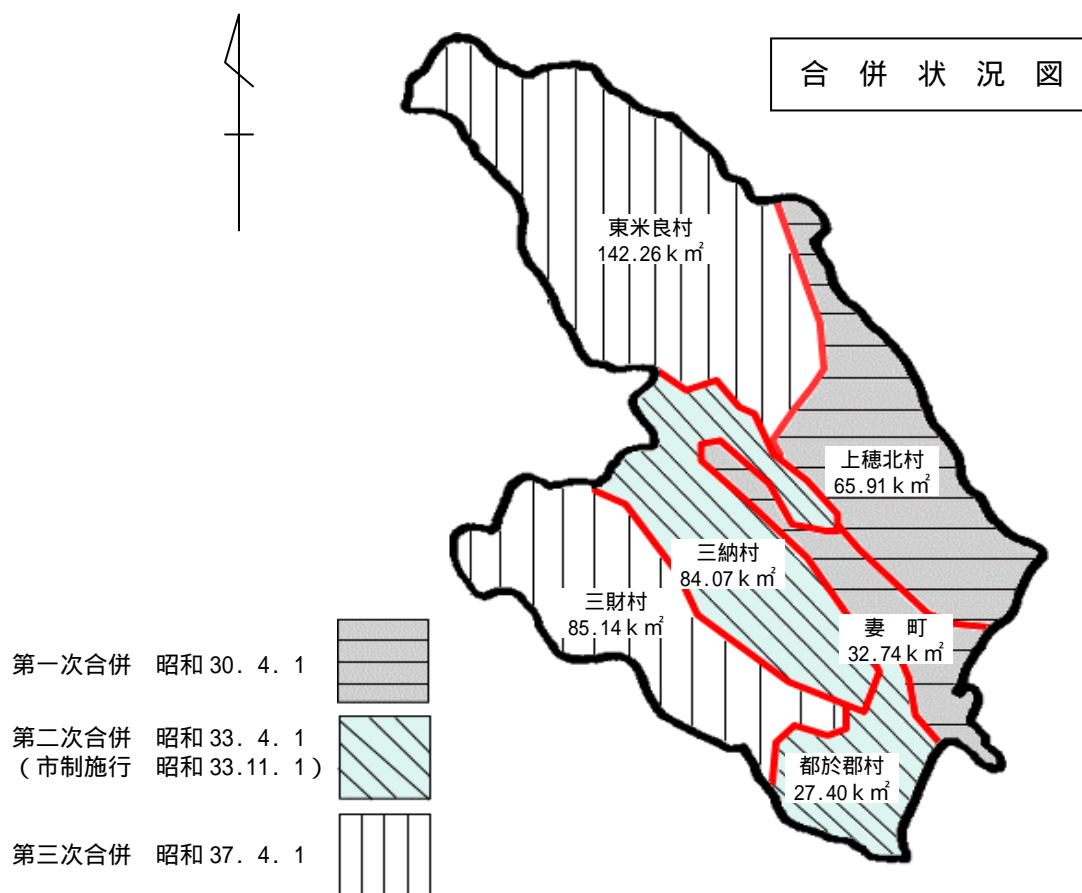

2. 地目別土地状況

| 区 分 | 総 数 | 田 | 畑 | 宅 地 | 山 林 | 原 野 | 河 川 | その他 |
|-------|--------|-------|-------|-----|--------|-----|-------|-------|
| | h a | h a | h a | h a | h a | h a | h a | h a |
| 昭和60年 | 43,752 | 2,661 | 1,565 | 764 | 33,696 | 36 | 3,230 | 1,800 |
| 平成2年 | 43,856 | 2,645 | 1,526 | 752 | 33,927 | 36 | 3,235 | 1,735 |
| 7 | 43,856 | 2,585 | 1,381 | 777 | 33,934 | 36 | 3,235 | 1,908 |
| 12 | 43,856 | 2,820 | 1,272 | 799 | 33,753 | 36 | 3,235 | 1,941 |

資料：総合政策課

3. 有租地面積

| 年次 | 総面積 | 総面積に 対する有 租地割合 | 有 租 地 (民 有 地) | | | | | | |
|-------|-----------------|----------------------|-----------------|---------|---------|-------|---------|-------|-------|
| | | | 総 数 | 田 | 畑 | 宅地 | 山林 | 原野 | その他 |
| | km ² | % | km ² | h a | h a | h a | h a | h a | h a |
| 平成13年 | 438.56 | 23.8 | 104.5 | 2,897.6 | 2,036.7 | 823.0 | 3,799.4 | 660.6 | 229.2 |
| 14 | 438.56 | 23.8 | 104.2 | 2,890.9 | 2,031.0 | 824.0 | 3,784.3 | 658.9 | 232.2 |
| 15 | 438.56 | 23.7 | 104.0 | 2,881.4 | 2,018.8 | 827.8 | 3,782.1 | 658.7 | 233.7 |
| 16 | 438.56 | 23.8 | 104.3 | 2,873.2 | 2,010.2 | 831.9 | 3,779.0 | 693.4 | 239.0 |
| 17 | 438.56 | 23.7 | 104.1 | 2,863.0 | 2,000.8 | 840.5 | 3,768.7 | 692.1 | 242.3 |

資料：税務課

4. 気 象

| 区 分 | 気 温 | | | | | 相対湿度 (平均) | 降水量 | 最大風速 | 日照時間 |
|------------|-------------|-------------|-------------|-------------|------------|--------------|--------------|-------------|----------------|
| | 平 均 | | | 極 | | | | | |
| | 平 均 | 最 高 | 最 低 | 最 高 | 最 低 | | | | |
| | | | | | | % | mm | m/ s | 時間 |
| 平成12年 | 17.5 | 22.3 | 13.1 | 37.2 | 3.1 | 72 | 2,413 | - | 1,818.3 |
| 13 | 17.2 | 22.0 | 12.6 | 36.5 | 5.1 | 72 | 2,472 | - | 1,837.1 |
| 14 | 17.0 | 22.0 | 12.4 | 35.3 | 3.6 | 71 | 1,971 | - | 1,960.5 |
| 15 | 17.0 | 22.3 | 12.2 | 35.7 | 5.1 | 72 | 2,857 | - | 1,986.2 |
| 16 | 17.4 | 22.8 | 12.4 | 37.6 | 4.9 | 72 | 2,735 | 23 | 2,172.2 |
| 17年 | 16.7 | 22.2 | 11.8 | 37.1 | 4.8 | 69 | 2,009 | 20.0 | 2,144.7 |
| 1月 | 5.9 | 11.7 | 0.3 | 17.7 | 4.0 | 63 | 45 | 7 | 190.8 |
| 2 | 7.6 | 12.8 | 3.0 | 22.7 | 2.7 | 67 | 170 | 7 | 148.1 |
| 3 | 9.9 | 16.0 | 4.3 | 21.6 | 1.8 | 60 | 89 | 9 | 221.5 |
| 4 | 16.2 | 22.5 | 9.8 | 30.5 | 2.8 | 65 | 64 | 10 | 216.6 |
| 5 | 19.6 | 24.9 | 14.5 | 28.9 | 11.2 | 69 | 162 | 9 | 193.6 |
| 6 | 23.7 | 28.1 | 19.5 | 34.8 | 11.8 | 76 | 185 | 7 | 107.2 |
| 7 | 27.1 | 31.4 | 23.3 | 37.1 | 20.6 | 75 | 235 | 8 | 143.7 |
| 8 | 27.0 | 32.1 | 23.1 | 36.6 | 20.4 | 76 | 196 | 6 | 177.2 |
| 9 | 25.2 | 28.7 | 20.8 | 33.3 | 15.8 | 79 | 616 | 20 | 180.3 |
| 10 | 19.8 | 25.3 | 15.6 | 31.9 | 5.9 | 73 | 145 | 6 | 151.1 |
| 11 | 13.3 | 20.2 | 7.7 | 26.7 | 0.7 | 71 | 87 | 6 | 190.5 |
| 12 | 5.6 | 12.3 | 0.1 | 19.6 | 4.8 | 59 | 15 | 8 | 224.1 |

注：相対湿度(平均)は宮崎市のもの
資料：宮崎地方気象台

(2). 人 口

5. 人口の推移

(各年10月1日現在)

| 年 次 | 人 口 | | | 世 帯 数 | 一 世 帯 当 り 人 口 | 備 考 |
|------|--------|--------|--------|--------|------------------|-------|
| | 総 数 | 男 | 女 | | | |
| 大正9年 | 33,291 | 17,012 | 16,279 | 6,195 | 5.37 | 国勢調査 |
| 14 | 35,951 | 18,248 | 17,703 | 6,317 | 5.69 | 国勢調査 |
| 昭和5年 | 36,962 | 18,933 | 18,029 | 6,515 | 5.67 | 国勢調査 |
| 10 | 38,162 | 19,449 | 18,713 | 6,718 | 5.68 | 国勢調査 |
| 15 | 36,673 | 18,472 | 18,201 | 6,971 | 5.26 | 国勢調査 |
| 20 | 43,674 | 20,690 | 22,984 | 8,007 | 5.45 | 国勢調査 |
| 25 | 49,616 | 24,701 | 24,915 | 9,495 | 5.23 | 国勢調査 |
| 30 | 49,040 | 24,132 | 24,908 | 9,537 | 5.14 | 国勢調査 |
| 35 | 50,948 | 25,757 | 25,191 | 10,577 | 4.82 | 国勢調査 |
| 40 | 42,543 | 20,341 | 22,202 | 10,247 | 4.15 | 国勢調査 |
| 45 | 38,509 | 18,225 | 20,284 | 10,198 | 3.78 | 国勢調査 |
| 50 | 37,054 | 17,581 | 19,473 | 10,605 | 3.49 | 国勢調査 |
| 55 | 37,848 | 18,074 | 19,774 | 11,215 | 3.37 | 国勢調査 |
| 60 | 38,370 | 18,327 | 20,043 | 11,464 | 3.35 | 国勢調査 |
| 平成元年 | 37,657 | 17,818 | 19,839 | 11,618 | 3.24 | |
| 2 | 37,218 | 17,546 | 19,672 | 11,514 | 3.23 | 国勢調査 |
| 3 | 36,810 | 17,347 | 19,463 | 11,521 | 3.20 | |
| 4 | 36,552 | 17,224 | 19,328 | 11,532 | 3.17 | |
| 5 | 36,532 | 17,182 | 19,350 | 11,671 | 3.13 | |
| 6 | 36,413 | 17,122 | 19,291 | 11,750 | 3.10 | |
| 7 | 36,331 | 17,150 | 19,181 | 11,866 | 3.06 | 国勢調査 |
| 8 | 36,171 | 17,070 | 19,101 | 12,019 | 3.01 | |
| 9 | 36,101 | 17,035 | 19,066 | 12,209 | 2.96 | |
| 10 | 35,853 | 16,929 | 18,924 | 12,354 | 2.90 | |
| 11 | 35,711 | 16,841 | 18,870 | 12,467 | 2.86 | |
| 12 | 35,381 | 16,694 | 18,687 | 12,201 | 2.90 | 国勢調査 |
| 13 | 35,132 | 16,543 | 18,589 | 12,285 | 2.86 | |
| 14 | 34,902 | 16,442 | 18,460 | 12,359 | 2.82 | |
| 15 | 34,706 | 16,360 | 18,346 | 12,433 | 2.79 | |
| 16 | 34,372 | 16,234 | 18,138 | 12,481 | 2.75 | |
| 17 | 34,088 | 16,116 | 17,972 | 12,358 | 2.76 | 国調要計表 |

注：昭和35年以前は木城町中之又地区を含む

注：昭和55年は、昭和57年1月1日の境界変更に基づき組替えてあります

資料：総合政策課(国勢調査、現住人口調査)

6. 自然動態 (出生・死亡)

| 年 次 | 出 生 | | | 死 亡 | | | 自然増減 |
|-------|-----|-----|-----|-----|-----|-----|------|
| | 総 数 | 男 | 女 | 総 数 | 男 | 女 | |
| 平成13年 | 312 | 164 | 148 | 379 | 191 | 188 | 67 |
| 14 | 301 | 159 | 142 | 340 | 196 | 144 | 39 |
| 15 | 279 | 144 | 135 | 410 | 205 | 205 | 131 |
| 16 | 289 | 148 | 141 | 430 | 212 | 218 | 141 |
| 17 | 272 | 156 | 116 | 431 | 236 | 195 | 159 |

注：各年次1月1日～12月31日までに届出があった数で外国人は含まない

資料：総合政策課

7. 乳児死亡・婚姻・離婚

| 年次 | 乳児死亡 | | 新生児死亡 | | 死産 | | 婚姻 | 離婚 |
|-------|------|---------------|-------|---------------|----|---------------|-----|-----|
| | 実数 | 率(‰) (千分率) | 実数 | 率(‰) (千分率) | 実数 | 率(‰) (千分率) | | |
| 平成12年 | 1 | 3.0 | 1 | 3.0 | 12 | 35.3 | 193 | 70 |
| 13 | 3 | 9.8 | 1 | 3.3 | 15 | 46.7 | 148 | 71 |
| 14 | 0 | | 0 | | 21 | 64.2 | 137 | 100 |
| 15 | 1 | 3.5 | 1 | 3.5 | 10 | 34.2 | 171 | 83 |
| 16 | 0 | | 0 | | 13 | 44.7 | 174 | 107 |

資料：高鍋保健所

8. 社会動態（転入・転出）

| 年次 | 転入 | | | | 転出 | | | | 社会増減 |
|-------|-------|-----|-----|----|-------|-----|-----|----|------|
| | 総数 | 県内 | 県外 | 職権 | 総数 | 県内 | 県外 | 職権 | |
| 平成13年 | 1,235 | 779 | 454 | 2 | 1,407 | 833 | 572 | 2 | 172 |
| 14 | 1,187 | 778 | 403 | 6 | 1,432 | 913 | 517 | 2 | 245 |
| 15 | 1,242 | 809 | 416 | 17 | 1,325 | 851 | 456 | 18 | 83 |
| 16 | 1,161 | 764 | 384 | 13 | 1,304 | 877 | 416 | 11 | 143 |
| 17 | 1,207 | 778 | 417 | 12 | 1,404 | 857 | 538 | 9 | 197 |

注：各年次1月1日～12月31日までに届出があった数で外国人は含まない

資料：総合政策課

9. 年齢別人口

(5歳階級)

(10月1日現在)

| 年齢別 | 平成2年 | | | 平成7年 | | | 平成12年 | | |
|-----------|---------------|---------------|---------------|---------------|---------------|---------------|---------------|---------------|---------------|
| | 総数 | 男 | 女 | 総数 | 男 | 女 | 総数 | 男 | 女 |
| 総数 | 37,218 | 17,546 | 19,672 | 36,331 | 17,150 | 19,181 | 35,381 | 16,694 | 18,687 |
| 0～4 | 1,963 | 978 | 985 | 1,665 | 854 | 811 | 1,615 | 832 | 783 |
| 5～9 | 2,482 | 1,273 | 1,209 | 2,046 | 1,040 | 1,006 | 1,740 | 883 | 857 |
| 10～14 | 2,787 | 1,444 | 1,343 | 2,453 | 1,253 | 1,200 | 2,045 | 1,052 | 993 |
| 15～19 | 2,409 | 1,145 | 1,264 | 2,310 | 1,149 | 1,161 | 1,991 | 992 | 999 |
| 20～24 | 1,644 | 744 | 900 | 1,790 | 832 | 958 | 1,617 | 816 | 801 |
| 25～29 | 1,922 | 910 | 1,012 | 1,696 | 805 | 891 | 1,805 | 853 | 952 |
| 30～34 | 2,197 | 1,087 | 1,110 | 1,871 | 902 | 969 | 1,692 | 801 | 891 |
| 35～39 | 2,678 | 1,328 | 1,350 | 2,254 | 1,114 | 1,140 | 1,922 | 952 | 970 |
| 40～44 | 2,865 | 1,428 | 1,437 | 2,675 | 1,341 | 1,334 | 2,214 | 1,090 | 1,124 |
| 45～49 | 2,223 | 1,043 | 1,180 | 2,821 | 1,404 | 1,417 | 2,680 | 1,340 | 1,340 |
| 50～54 | 2,428 | 1,132 | 1,296 | 2,199 | 1,038 | 1,161 | 2,795 | 1,378 | 1,417 |
| 55～59 | 2,680 | 1,318 | 1,362 | 2,391 | 1,109 | 1,282 | 2,212 | 1,035 | 1,177 |
| 60～64 | 2,671 | 1,242 | 1,429 | 2,596 | 1,256 | 1,340 | 2,368 | 1,095 | 1,273 |
| 65～69 | 2,029 | 849 | 1,180 | 2,605 | 1,189 | 1,416 | 2,460 | 1,172 | 1,288 |
| 70～ | 4,221 | 1,610 | 2,611 | 4,958 | 1,864 | 3,094 | 6,223 | 2,402 | 3,821 |
| 不詳 | 19 | 15 | 4 | 1 | | 1 | 2 | 1 | 1 |

資料：総合政策課(国勢調査)

10. 労働力人口 (15歳以上)

| 年次 | 15歳以上 総人口 | 労働力人口 | | | | | 非労働力 人口 | 労働力 状態 不詳 |
|-------|--------------|------------|--------|--------|-----|-----------|------------|-----------------|
| | | 労働力 総人口 | 就業 | | | 完全 失業者 | | |
| | | | 就業者総数 | 従業中 | 休業中 | | | |
| 昭和55年 | 29,481 | 19,975 | 19,533 | 19,338 | 195 | 442 | 9,506 | 34 |
| 60 | 30,170 | 20,256 | 19,529 | 19,322 | 207 | 727 | 9,914 | 9 |
| 平成2年 | 29,936 | 19,761 | 19,276 | 19,045 | 231 | 485 | 10,175 | 31 |
| 7 | 30,153 | 19,619 | 18,939 | 18,754 | 185 | 680 | 10,534 | 13 |
| 12 | 29,911 | 18,943 | 18,101 | 17,814 | 287 | 842 | 10,968 | 68 |

資料：総合政策課（国勢調査）

11. 産業別就業者数 (15歳以上)

| 産業別 | 平成7年 | | | | 平成12年 | | | |
|------------------|---------------|--------------|---------------|--------------|---------------|--------------|--------------|--------------|
| | 総数 | 率(%) | 男 | 女 | 総数 | 率(%) | 男 | 女 |
| 総数 | 18,939 | 100.0 | 10,286 | 8,653 | 18,101 | 100.0 | 9,701 | 8,400 |
| 第1次産業 | 5,431 | 28.7 | 2,852 | 2,579 | 4,990 | 27.6 | 2,570 | 2,420 |
| 農業 | 5,194 | 27.4 | 2,651 | 2,543 | 4,796 | 26.5 | 2,405 | 2,391 |
| 林業 | 221 | 1.2 | 186 | 35 | 175 | 1.0 | 149 | 26 |
| 漁業 | 16 | 0.1 | 15 | 1 | 19 | 0.1 | 16 | 3 |
| 第2次産業 | 4,923 | 26.0 | 3,166 | 1,757 | 4,487 | 24.8 | 2,918 | 1,569 |
| 鉱業 | 56 | 0.3 | 42 | 14 | 22 | 0.1 | 16 | 6 |
| 建設業 | 2,430 | 12.8 | 2,101 | 329 | 2,260 | 12.5 | 1,928 | 332 |
| 製造業 | 2,437 | 12.9 | 1,023 | 1,414 | 2,205 | 12.2 | 974 | 1,231 |
| 第3次産業 | 8,583 | 45.3 | 4,268 | 4,315 | 8,598 | 47.6 | 4,199 | 4,399 |
| 電気・熱供給 ガス・水道業 | 73 | 0.4 | 65 | 8 | 72 | 0.4 | 61 | 11 |
| 運輸・通信業 | 616 | 3.3 | 535 | 81 | 638 | 3.5 | 550 | 88 |
| 卸・小売・飲食業 | 3,132 | 16.5 | 1,490 | 1,642 | 3,043 | 16.8 | 1,385 | 1,658 |
| 金融・保険業 | 264 | 1.4 | 99 | 165 | 254 | 1.4 | 93 | 161 |
| 不動産業 | 38 | 0.2 | 26 | 12 | 38 | 0.2 | 19 | 19 |
| サービス業 | 3,811 | 20.1 | 1,574 | 2,237 | 3,927 | 21.7 | 1,641 | 2,286 |
| 公務 | 649 | 3.4 | 479 | 170 | 626 | 3.5 | 450 | 176 |
| 分類不能 | 2 | | | 2 | 26 | 0.1 | 14 | 12 |

資料：総合政策課（国勢調査）

12. 世帯区分と住居の種類別世帯数

| 年次 | 世帯の区分 | | | | 住居の種類（一般世帯） | | | | |
|-------|--------|--------|------------|----|-------------|-------|------|----|-----|
| | 総世帯数 | 一般世帯 | 施設等 の世帯 | 不詳 | 持家 | 借家 | 給与住宅 | 間借 | その他 |
| 平成12年 | 12,201 | 12,166 | 33 | 2 | 9,418 | 2,450 | 169 | 79 | 50 |

資料：総合政策課（国勢調査）

13. 職業別就業者数 (15歳以上)

| 職業別 | 平成7年 | | | 平成12年 | | |
|--------------|---------------|---------------|--------------|---------------|--------------|--------------|
| | 総数 | 男 | 女 | 総数 | 男 | 女 |
| 総数 | 18,939 | 10,286 | 8,653 | 18,101 | 9,701 | 8,400 |
| 専門的・技術的職業従事者 | 1,596 | 747 | 849 | 1,657 | 761 | 896 |
| 管理的職業従事者 | 419 | 378 | 41 | 344 | 295 | 49 |
| 事務従事者 | 2,226 | 724 | 1,502 | 2,258 | 707 | 1,551 |
| 販売従事者 | 1,860 | 996 | 864 | 1,742 | 984 | 758 |
| サービス職業従事者 | 1,324 | 388 | 936 | 1,410 | 425 | 985 |
| 保安職業従事者 | 204 | 199 | 5 | 229 | 221 | 8 |
| 農林漁業作業者 | 5,288 | 2,812 | 2,476 | 4,816 | 2,523 | 2,293 |
| 運輸・通信従事者 | 595 | 566 | 29 | 565 | 540 | 25 |
| 生産工程・労務作業者 | 5,425 | 3,476 | 1,949 | 5,055 | 3,232 | 1,823 |
| 分類不能の職業 | 2 | | 2 | 25 | 13 | 12 |

資料：総合政策課（国勢調査）

14. 外国人登録人口

（10月1日現在）

| 年次 | 総世帯数 | 総数 | 朝鮮民主主義人民共和国大韓民国 | イタリア共和国 | 中華人民共和国 | ベトナム社会主義共和国 | フィリピン共和国 | アメリカ合衆国 | ニュージーランド | 英国 | カナダ | イタリ |
|-------|------|----|-----------------|---------|---------|-------------|----------|---------|----------|----|-----|-----|
| 平成13年 | 52 | 77 | 14 | 1 | 14 | 27 | 10 | 3 | 1 | 2 | 4 | 1 |
| 14 | 42 | 74 | 11 | 1 | 19 | 25 | 9 | 2 | | 1 | 5 | 1 |
| 15 | 51 | 92 | 13 | 1 | 40 | 22 | 10 | 1 | | 1 | 3 | 1 |
| 16 | 56 | 94 | 10 | 1 | 45 | 20 | 9 | 3 | | 1 | 4 | 1 |
| 17 | 45 | 80 | 11 | 1 | 35 | 19 | 8 | 3 | | 1 | 1 | 1 |

資料：市民課

15. 旧町村別人口

| 地域 | 平成12年 | | | | 平成17年 | | | |
|-----------|---------------|---------------|---------------|---------------|---------------|---------------|---------------|---------------|
| | 人口 | | | 世帯数 | 人口 | | | 世帯数 |
| | 計 | 男 | 女 | | 計 | 男 | 女 | |
| 総数 | 35,381 | 16,694 | 18,687 | 12,201 | 34,088 | 16,116 | 17,972 | 12,358 |
| 妻 | 17,028 | 7,970 | 9,058 | 5,980 | 16,819 | 7,897 | 8,922 | 6,118 |
| 穂北 | 5,527 | 2,642 | 2,885 | 1,831 | 5,280 | 2,495 | 2,785 | 1,853 |
| 三納 | 3,483 | 1,660 | 1,823 | 1,214 | 3,259 | 1,559 | 1,700 | 1,223 |
| 都於郡 | 4,192 | 2,008 | 2,184 | 1,410 | 3,946 | 1,904 | 2,042 | 1,407 |
| 三財 | 4,659 | 2,176 | 2,483 | 1,528 | 4,365 | 2,050 | 2,315 | 1,551 |
| 東米良 | 492 | 238 | 254 | 238 | 419 | 211 | 208 | 206 |

資料：総合政策課（国勢調査要計表）

16. 地域別人口と世帯数

(平成12年国勢調査)

(その1)

| 地 域 名 | 人 口 | | | 世 帯 数 |
|-----------------|---------------|---------------|---------------|---------------|
| | 計 | 男 | 女 | |
| 西 都 市 | 35,381 | 16,694 | 18,687 | 12,201 |
| 聖陵町1～2丁目 | 303 | 145 | 158 | 123 |
| 聖陵町1丁目 | 205 | 98 | 107 | 86 |
| 聖陵町2丁目 | 98 | 47 | 51 | 37 |
| 御舟町1～2丁目 | 450 | 210 | 240 | 171 |
| 御舟町1丁目 | 261 | 125 | 136 | 99 |
| 御舟町2丁目 | 189 | 85 | 104 | 72 |
| 桜川町1～2丁目 | 64 | 31 | 33 | 25 |
| 桜川町1丁目 | 26 | 13 | 13 | 12 |
| 桜川町2丁目 | 38 | 18 | 20 | 13 |
| 妻町1～3丁目 | 546 | 244 | 302 | 220 |
| 妻町1丁目 | 126 | 57 | 69 | 55 |
| 妻町2丁目 | 179 | 77 | 102 | 77 |
| 妻町3丁目 | 241 | 110 | 131 | 88 |
| 小野崎1～2丁目 | 201 | 84 | 117 | 83 |
| 小野崎1丁目 | 138 | 56 | 82 | 58 |
| 小野崎2丁目 | 63 | 28 | 35 | 25 |
| 白馬町 | 50 | 19 | 31 | 17 |
| 水流崎町 | 66 | 33 | 33 | 24 |
| 有吉町1～3丁目 | 209 | 96 | 113 | 88 |
| 有吉町1丁目 | 59 | 24 | 35 | 25 |
| 有吉町2丁目 | 82 | 40 | 42 | 36 |
| 有吉町3丁目 | 68 | 32 | 36 | 27 |
| 中央町1～2丁目 | 261 | 126 | 135 | 116 |
| 中央町1丁目 | 115 | 53 | 62 | 46 |
| 中央町2丁目 | 146 | 73 | 73 | 70 |
| 右松1～5丁目 | 608 | 285 | 323 | 196 |
| 右松1丁目 | 128 | 55 | 73 | 44 |
| 右松2丁目 | 206 | 102 | 104 | 57 |
| 右松3丁目 | 41 | 21 | 20 | 15 |
| 右松4丁目 | 125 | 62 | 63 | 43 |
| 右松5丁目 | 108 | 45 | 63 | 37 |
| 旭1～2丁目 | 479 | 224 | 255 | 182 |
| 旭1丁目 | 276 | 141 | 135 | 101 |
| 旭2丁目 | 203 | 83 | 120 | 81 |
| 中妻1～2丁目 | 593 | 287 | 306 | 210 |
| 中妻1丁目 | 420 | 203 | 217 | 144 |
| 中妻2丁目 | 173 | 84 | 89 | 66 |
| 上町1～2丁目 | 314 | 147 | 167 | 126 |
| 上町1丁目 | 204 | 93 | 111 | 87 |
| 上町2丁目 | 110 | 54 | 56 | 39 |
| 下妻 | 366 | 164 | 202 | 125 |
| 大字右松 | 1,275 | 617 | 658 | 379 |
| 右松村 | 188 | 92 | 96 | 57 |
| 粟野 | 256 | 128 | 128 | 96 |
| 矢生町1 | 51 | 21 | 30 | 21 |
| 園元 | 319 | 163 | 156 | 102 |
| 三日市 | 85 | 39 | 46 | 27 |
| 新開・大口川・柳迫・城平 | 376 | 174 | 202 | 76 |
| 大字三宅 | 4,589 | 2,134 | 2,455 | 1,630 |
| 諏訪・酒元 | 530 | 247 | 283 | 213 |
| 新町 | 29 | 16 | 13 | 12 |
| 茶島 | 240 | 97 | 143 | 77 |
| 上尾筋 | 513 | 240 | 273 | 172 |
| 下尾筋 | 434 | 204 | 230 | 164 |
| 田中 | 634 | 314 | 320 | 243 |
| 久保鶴 | 312 | 134 | 178 | 104 |
| 矢生町2 | 50 | 21 | 29 | 17 |
| 三笠通 | 55 | 30 | 25 | 18 |
| 国分 | 304 | 135 | 169 | 118 |
| 上の宮・松田 | 266 | 124 | 142 | 85 |
| 上山路 | 189 | 94 | 95 | 59 |
| 下山路 | 146 | 71 | 75 | 45 |
| 寺原 | 208 | 97 | 111 | 67 |
| 赤池 | 140 | 73 | 67 | 45 |

| 地 域 | 人 口 | | | 世 帯 数 |
|--------------|--------------|--------------|--------------|--------------|
| | 名 計 | 男 | 女 | |
| 中原 | 122 | 55 | 67 | 38 |
| 鳥子 | 294 | 125 | 169 | 118 |
| 今井 | 123 | 57 | 66 | 35 |
| 大字清水 | 734 | 328 | 406 | 220 |
| 大字妻 | 864 | 392 | 472 | 345 |
| 平田 | 429 | 195 | 234 | 174 |
| 東旭通 | 35 | 16 | 19 | 12 |
| 矢生町 | 123 | 54 | 69 | 53 |
| 三笠通 | 277 | 127 | 150 | 106 |
| 大字岡富 | 745 | 363 | 382 | 241 |
| 瀬口 | 202 | 96 | 106 | 68 |
| 岡富 | 193 | 94 | 99 | 69 |
| 船倉・旭村 | 167 | 87 | 80 | 50 |
| 四日市 | 183 | 86 | 97 | 54 |
| 大字現王島 | 105 | 56 | 49 | 35 |
| 大字黒生野 | 531 | 252 | 279 | 158 |
| 黒生野 | 354 | 171 | 183 | 105 |
| 花下・別府 | 177 | 81 | 96 | 53 |
| 大字調殿 | 1,189 | 586 | 603 | 351 |
| 調殿 | 849 | 417 | 432 | 230 |
| 山角 | 340 | 169 | 171 | 121 |
| 大字片内 | 14 | 8 | 6 | 8 |
| 大字茶臼原 | 700 | 339 | 361 | 200 |
| 上野 | 61 | 32 | 29 | 23 |
| 上茶 | 207 | 108 | 99 | 67 |
| 中茶 | 120 | 62 | 58 | 33 |
| 下茶 | 186 | 73 | 113 | 41 |
| 春日・兎屋根 | 126 | 64 | 62 | 36 |
| 大字穂北 | 1,304 | 614 | 690 | 442 |
| 平ヶ八重 | 24 | 13 | 11 | 12 |
| 津々志 | 15 | 7 | 8 | 6 |
| 山島津・山城 | 238 | 115 | 123 | 89 |
| 串木・牛掛・囲 | 387 | 188 | 199 | 124 |
| 竹尾 | 204 | 89 | 115 | 71 |
| 平原・八重山 | 188 | 87 | 101 | 56 |
| 原無田・光 | 173 | 80 | 93 | 57 |
| 千畑 | 75 | 35 | 40 | 27 |
| 大字南方 | 3,523 | 1,689 | 1,834 | 1,189 |
| 北陵・椎原・譲葉 | 72 | 33 | 39 | 27 |
| 杉安町 | 220 | 108 | 112 | 89 |
| 杉安村 | 296 | 139 | 157 | 86 |
| 坂江 | 304 | 142 | 162 | 92 |
| 椿原 | 340 | 163 | 177 | 118 |
| 島内町 | 963 | 462 | 501 | 356 |
| 島内村 | 383 | 175 | 208 | 132 |
| 立野 | 196 | 92 | 104 | 59 |
| 中須 | 132 | 68 | 64 | 39 |
| 下水流 | 344 | 176 | 168 | 105 |
| 杉尾・千田・一の迫 | 273 | 131 | 142 | 86 |
| 大字三納 | 2,449 | 1,160 | 1,289 | 813 |
| 長谷 | 172 | 82 | 90 | 57 |
| 永野・宮田 | 202 | 98 | 104 | 62 |
| 赤目・志戸・長谷場 | 107 | 49 | 58 | 42 |
| 平城・麓 | 211 | 97 | 114 | 76 |
| 札の元・後町・愛宕 | 424 | 203 | 221 | 157 |
| 九流水・吉田・清水兼 | 523 | 240 | 283 | 182 |
| 原田・羽付 | 191 | 93 | 98 | 65 |
| 鷲野・法蓮寺・竹の内 | 162 | 78 | 84 | 56 |
| 湯牟田・笠原・島田 | 457 | 220 | 237 | 116 |
| 大字平郡 | 1,034 | 500 | 534 | 401 |
| 平野 | 119 | 57 | 62 | 48 |
| 櫻野 | 145 | 76 | 69 | 48 |
| 高三納 | 60 | 32 | 28 | 16 |
| 宮の下・宮尾・原口 | 710 | 335 | 375 | 289 |
| 大字山田 | 806 | 396 | 410 | 285 |
| 今市 | 30 | 18 | 12 | 12 |

(その3)

| 地 域 | 人 口 | | | 世 帯 数 |
|-----------------------|--------------|--------------|--------------|------------|
| | 名 計 | 男 | 女 | |
| 上沖・下沖・後河内 | 245 | 120 | 125 | 85 |
| 川原 | 182 | 89 | 93 | 60 |
| 山田 | 227 | 103 | 124 | 90 |
| 中山 | 122 | 66 | 56 | 38 |
| 大字荒武 | 750 | 344 | 406 | 242 |
| 荒武・土中 | 232 | 98 | 134 | 74 |
| 長園 | 351 | 168 | 183 | 106 |
| 八木佐野 | 112 | 51 | 61 | 38 |
| 今市・茶屋 | 55 | 27 | 28 | 24 |
| 大字岩爪 | 548 | 250 | 298 | 164 |
| 黒貫 | 359 | 162 | 197 | 103 |
| 岩爪 | 189 | 88 | 101 | 61 |
| 大字鹿野田 | 1,790 | 877 | 913 | 610 |
| 霧島・深長 | 125 | 61 | 64 | 44 |
| 中村 | 362 | 193 | 169 | 141 |
| 受関・馬継谷 | 248 | 116 | 132 | 68 |
| 鹿野田・青山・高屋 | 510 | 249 | 261 | 174 |
| 潮・筑後 | 332 | 153 | 179 | 102 |
| 原向・坂の下 | 213 | 105 | 108 | 81 |
| 大字都於郡 | 298 | 141 | 157 | 109 |
| 大字加勢 | 413 | 190 | 223 | 146 |
| 加勢下、中 | 177 | 80 | 97 | 62 |
| 加勢上 | 166 | 79 | 87 | 60 |
| 石尾 | 70 | 31 | 39 | 24 |
| 大字藤田 | 240 | 112 | 128 | 79 |
| 大字上三財 | 1,899 | 907 | 992 | 612 |
| 小豆野 | 172 | 81 | 91 | 56 |
| 水喰・棧敷野・百井 | 206 | 94 | 112 | 67 |
| 田野・雷野・囀 | 284 | 140 | 144 | 87 |
| 元地原・小野・岩井谷 | 242 | 110 | 132 | 79 |
| 福王寺・堂山・谷川 | 188 | 87 | 101 | 72 |
| 中村・金倉 | 272 | 129 | 143 | 85 |
| 外原・諏訪・門田 | 293 | 144 | 149 | 88 |
| 牧野・上の宮 | 242 | 122 | 120 | 78 |
| 大字下三財 | 2,105 | 966 | 1,139 | 690 |
| 久米田・八双田 | 252 | 115 | 137 | 84 |
| 戸敷・井尻 | 184 | 78 | 106 | 66 |
| 亀塚・前原・月中・並木 | 683 | 303 | 380 | 196 |
| 大島・山下 | 68 | 37 | 31 | 19 |
| 岩崎・古城・新田 | 564 | 268 | 296 | 211 |
| 石野田 | 254 | 120 | 134 | 85 |
| 小森・観音寺 | 100 | 45 | 55 | 29 |
| 大字寒川 | 2 | 1 | 1 | 1 |
| 大字上揚 | 96 | 46 | 50 | 46 |
| 河の口・横平 | 38 | 21 | 17 | 20 |
| 古穴手・征矢抜 | 58 | 25 | 33 | 26 |
| 大字銀鏡 | 196 | 93 | 103 | 80 |
| 登内 | 38 | 18 | 20 | 15 |
| 茗荷原・中島 | 43 | 21 | 22 | 17 |
| 囀・杖立 | 79 | 35 | 44 | 36 |
| 上原 | 36 | 19 | 17 | 12 |
| 大字八重 | 34 | 16 | 18 | 22 |
| 栗田 | 9 | 5 | 4 | 6 |
| 八重 | 25 | 11 | 14 | 16 |
| 大字尾八重 | 123 | 59 | 64 | 68 |
| 打越・小椎葉・樅木尾 | 4 | 3 | 1 | 3 |
| 尾八重・湯之片・横尾 | 36 | 18 | 18 | 25 |
| 柏葉・岩井谷・湯の久保 | 25 | 12 | 13 | 15 |
| 小中尾・小八重 | 15 | 10 | 5 | 8 |
| 瓢丹淵・大椎葉 | 37 | 14 | 23 | 15 |
| 吐合・松原 | 6 | 2 | 4 | 2 |
| 大字中尾 | 43 | 24 | 19 | 22 |
| 中入谷 | 26 | 15 | 11 | 14 |
| 糸郷谷 | 17 | 9 | 8 | 8 |
| 妻北・妻新町土地区画整理区域 | 2,472 | 1,139 | 1,333 | 907 |

注) 区画整理区域等の数値は、大字ごとの集計に加算されていません。

17. 県内市町村別人口 (平成17年国勢調査要計表)

(その一)

| 市 町 村 | 人 口 | | | 平成12年 人 口 | 平成12年～17年の人口増減 | | 世 帯 数 | 面 積 (km ²) | 人 口 密 度 |
|----------------|------------------|----------------|----------------|------------------|----------------|------------|----------------|---------------------------|--------------|
| | 総 数 | 男 | 女 | | 実 数 | 率 (%) | | | |
| 宮 崎 県 | 1,152,993 | 541,988 | 611,005 | 1,170,007 | 17,014 | 1.5 | 450,909 | 7,734.77 | 149.1 |
| 市 部 | 785,896 | 367,891 | 418,005 | 791,855 | 5,959 | 0.8 | 316,356 | 2,536.41 | 309.8 |
| 郡 部 | 367,097 | 174,097 | 193,000 | 378,152 | 11,055 | 2.9 | 134,553 | 5,198.36 | 70.6 |
| 宮 崎 市 | 310,092 | 145,218 | 164,874 | 305,898 | 4,194 | 1.4 | 129,764 | 287.08 | 1,080.2 |
| 都 城 市 | 133,076 | 62,430 | 70,646 | 131,922 | 1,154 | 0.9 | 53,902 | 306.21 | 434.6 |
| 延 岡 市 | 121,637 | 56,796 | 64,841 | 124,761 | 3,124 | 2.5 | 47,749 | 283.82 | 428.6 |
| 日 南 市 | 44,229 | 20,531 | 23,698 | 45,998 | 1,769 | 3.8 | 17,639 | 294.46 | 150.2 |
| 小 林 市 | 38,929 | 18,193 | 20,736 | 40,346 | 1,417 | 3.5 | 14,935 | 230.76 | 168.7 |
| 日 向 市 | 58,648 | 27,589 | 31,059 | 58,996 | 348 | 0.6 | 22,160 | 117.56 | 498.9 |
| 串 間 市 | 22,118 | 10,219 | 11,899 | 23,647 | 1,529 | 6.5 | 8,700 | 294.96 | 75.0 |
| 西 都 市 | 34,088 | 16,116 | 17,972 | 35,381 | 1,293 | 3.7 | 12,358 | 438.56 | 77.7 |
| え び の 市 | 23,079 | 10,799 | 12,280 | 24,906 | 1,827 | 7.3 | 9,149 | 283.00 | 81.6 |
| 宮 崎 郡 | 73,260 | 35,070 | 38,190 | 73,457 | 197 | 0.3 | 28,166 | 212.95 | 344.0 |
| 清 武 町 | 28,696 | 14,074 | 14,622 | 28,612 | 84 | 0.3 | 12,038 | 47.81 | 600.2 |
| 田 野 町 | 11,584 | 5,387 | 6,197 | 12,321 | 737 | 6.0 | 4,336 | 108.30 | 107.0 |
| 佐 土 原 町 | 32,980 | 15,609 | 17,371 | 32,524 | 456 | 1.4 | 11,792 | 56.84 | 580.2 |
| 南 那 珂 郡 | 16,684 | 7,846 | 8,838 | 17,423 | 739 | 4.2 | 5,981 | 241.66 | 69.0 |
| 北 郷 町 | 5,073 | 2,334 | 2,739 | 5,359 | 286 | 5.3 | 1,818 | 178.49 | 28.4 |
| 南 郷 町 | 11,611 | 5,512 | 6,099 | 12,064 | 453 | 3.8 | 4,163 | 63.17 | 183.8 |
| 北 諸 県 郡 | 62,439 | 29,170 | 33,269 | 63,946 | 1,507 | 2.4 | 23,390 | 457.11 | 136.6 |
| 三 股 町 | 24,544 | 11,499 | 13,045 | 24,056 | 488 | 2.0 | 9,045 | 110.01 | 223.1 |
| 山 之 口 町 | 6,935 | 3,244 | 3,691 | 7,322 | 387 | 5.3 | 2,682 | 97.50 | 71.1 |
| 高 城 町 | 11,946 | 5,534 | 6,412 | 12,570 | 624 | 5.0 | 4,580 | 94.21 | 126.8 |
| 山 田 町 | 8,288 | 3,878 | 4,410 | 8,615 | 327 | 3.8 | 3,055 | 62.20 | 133.2 |
| 高 崎 町 | 10,726 | 5,015 | 5,711 | 11,383 | 657 | 5.8 | 4,028 | 93.19 | 115.1 |
| 西 諸 県 郡 | 21,513 | 10,159 | 11,354 | 22,605 | 1,092 | 4.8 | 8,214 | 417.71 | 51.5 |
| 高 原 町 | 10,617 | 5,051 | 5,566 | 11,254 | 637 | 5.7 | 4,070 | 85.38 | 124.3 |
| 野 尻 町 | 8,669 | 4,062 | 4,607 | 8,920 | 251 | 2.8 | 3,261 | 88.86 | 97.6 |
| 須 木 村 | 2,227 | 1,046 | 1,181 | 2,431 | 204 | 8.4 | 883 | 243.47 | 9.1 |

(その二)

| 市 町 村 | 人 口 | | | 平成12年 人 口 | 平成12年～17年の人口増減 | | 世 帯 数 (%) | 面 積 (km ²) | 人 口 密 度 |
|----------------|---------------|---------------|---------------|---------------|----------------|------------|---------------|---------------------------|--------------|
| | 総 数 | 男 | 女 | | 実 数 | 率 | | | |
| 東 諸 県 郡 | 41,369 | 19,433 | 21,936 | 42,811 | 1,442 | 3.4 | 15,166 | 370.50 | 111.7 |
| 高 岡 町 | 12,211 | 5,711 | 6,500 | 12,848 | 637 | 5.0 | 4,524 | 144.58 | 84.5 |
| 国 富 町 | 21,692 | 10,223 | 11,469 | 22,367 | 675 | 3.0 | 7,828 | 130.71 | 166.0 |
| 綾 町 | 7,466 | 3,499 | 3,967 | 7,596 | 130 | 1.7 | 2,814 | 95.21 | 78.4 |
| 児 湯 郡 | 77,100 | 37,084 | 40,016 | 78,971 | 1,871 | 2.4 | 27,942 | 715.80 | 107.7 |
| 高 鍋 町 | 22,521 | 10,883 | 11,638 | 22,748 | 227 | 1.0 | 9,028 | 43.92 | 512.8 |
| 新 富 町 | 18,609 | 9,124 | 9,485 | 19,033 | 424 | 2.2 | 6,302 | 61.70 | 301.6 |
| 西 米 良 村 | 1,307 | 616 | 691 | 1,480 | 173 | 11.7 | 613 | 271.56 | 4.8 |
| 木 城 町 | 5,531 | 2,674 | 2,857 | 5,759 | 228 | 4.0 | 2,070 | 146.02 | 37.9 |
| 川 南 町 | 17,321 | 8,227 | 9,094 | 17,630 | 309 | 1.8 | 5,876 | 90.27 | 191.9 |
| 都 農 町 | 11,811 | 5,560 | 6,251 | 12,321 | 510 | 4.1 | 4,053 | 102.33 | 115.4 |
| 東 白 杵 郡 | 50,112 | 23,709 | 26,403 | 52,572 | 2,460 | 4.7 | 17,641 | 2,095.86 | 23.9 |
| 門 川 町 | 19,207 | 9,033 | 10,174 | 19,287 | 80 | 0.4 | 6,810 | 120.48 | 159.4 |
| 東 郷 町 | 4,889 | 2,268 | 2,621 | 5,190 | 301 | 5.8 | 1,751 | 218.73 | 22.4 |
| 南 郷 村 | 2,341 | 1,108 | 1,233 | 2,604 | 263 | 10.1 | 912 | 190.23 | 12.3 |
| 西 郷 村 | 2,574 | 1,224 | 1,350 | 2,836 | 262 | 9.2 | 931 | 138.32 | 18.6 |
| 北 郷 村 | 1,955 | 930 | 1,025 | 2,069 | 114 | 5.5 | 755 | 120.17 | 16.3 |
| 北 方 町 | 4,680 | 2,228 | 2,452 | 4,987 | 307 | 6.2 | 1,543 | 200.70 | 23.3 |
| 北 川 町 | 4,478 | 2,078 | 2,400 | 4,824 | 346 | 7.2 | 1,453 | 279.91 | 16.0 |
| 北 浦 町 | 4,391 | 2,094 | 2,297 | 4,604 | 213 | 4.6 | 1,477 | 103.53 | 42.4 |
| 諸 塚 村 | 2,119 | 1,013 | 1,106 | 2,402 | 283 | 11.8 | 740 | 187.59 | 11.3 |
| 椎 葉 村 | 3,478 | 1,733 | 1,745 | 3,769 | 291 | 7.7 | 1,269 | 536.20 | 6.5 |
| 西 白 杵 郡 | 24,620 | 11,626 | 12,994 | 26,367 | 1,747 | 6.6 | 8,053 | 686.77 | 35.8 |
| 高 千 穂 町 | 14,779 | 6,924 | 7,855 | 15,843 | 1,064 | 6.7 | 4,942 | 237.32 | 62.3 |
| 日 之 影 町 | 5,031 | 2,381 | 2,650 | 5,445 | 414 | 7.6 | 1,713 | 277.68 | 18.1 |
| 五ヶ瀬町 | 4,810 | 2,321 | 2,489 | 5,079 | 269 | 5.3 | 1,398 | 171.77 | 28.0 |

注) 面積については一部境界未定のため、総務省統計局において推計
資料：総合政策課

(3). 農 業

18. 経営耕地規模別農家数

(2月1日現在)

| 年次 | 総数 | 0.3ha未満 | 0.3~0.5 | 0.5~1.0 | 1.0~2.0 | 2.0~3.0 | 3.0~5.0 | 5.0ha以上 | 例外規定 |
|------|-------|---------|---------|---------|---------|---------|---------|---------|------|
| 平成2年 | 3,294 | 485 | 361 | 737 | 1,043 | 432 | 195 | 32 | 9 |
| 7 | 2,944 | 421 | 300 | 647 | 920 | 393 | 217 | 46 | |
| 12 | 2,720 | 424 | 281 | 560 | 806 | 351 | 219 | 77 | 2 |
| 17 | 2,054 | 29 | 232 | 456 | 707 | 296 | 256 | 78 | |

資料：総合政策課(農林業センサス)

19. 専業・兼業別農家数

(2月1日現在)

| 区分 | 総数 | 専業 | 兼業 | | |
|------|--------------|------------|--------------|------------|------------|
| | | | 計 | 第1種 | 第2種 |
| 平成2年 | 3,294 | 1,254 | 2,040 | 663 | 1,377 |
| 7 | 2,944 | 1,130 | 1,814 | 629 | 1,185 |
| 12 | 2,720 | 1,022 | 1,698 | 548 | 1,150 |
| 17 | 2,054 | 958 | 1,096 | 464 | 632 |
| 妻 | 420 | 220 | 200 | 106 | 94 |
| 上穂北 | 409 | 189 | 220 | 113 | 107 |
| 三納 | 277 | 120 | 157 | 47 | 110 |
| 都於郡 | 389 | 187 | 202 | 78 | 124 |
| 三財 | 499 | 216 | 283 | 113 | 170 |
| 東米良 | 60 | 26 | 34 | 7 | 27 |

資料：総合政策課(農林業センサス)

20. 農家人口

(2月1日現在)

| 年次 | 総数 | 男 | 女 | 14歳以下 | 15~59歳 | 60歳以上 |
|------|--------|-------|-------|-------|--------|-------|
| 平成2年 | 14,215 | 6,960 | 7,255 | 2,658 | 7,665 | 3,892 |
| 7 | 12,470 | 6,112 | 6,358 | 2,037 | 6,440 | 3,993 |
| 12 | 11,239 | 5,487 | 5,752 | 1,479 | 5,649 | 4,111 |
| 17 | 8,372 | 4,128 | 4,244 | 908 | 4,192 | 3,272 |

資料：総合政策課(農林業センサス)

21. 就業状態別世帯員数 (16歳以上)

(2月1日現在)

| 年次 | 総数 | 自営農業 だけに従事 | 自営農業と兼業に従事 | | 兼業だけに 従事 | 仕事に 従事しない |
|------|--------|---------------|------------|-------|-------------|--------------|
| | | | 自営農業が主 | 兼業が主 | | |
| 平成2年 | 11,557 | 6,332 | 282 | 2,508 | 819 | 1,616 |
| 7 | 10,593 | 5,647 | 245 | 2,167 | 877 | 1,657 |
| 12 | 8,613 | 5,023 | 189 | 1,501 | 658 | 1,242 |
| 17 | 7,464 | 4,066 | 531 | 1,129 | 671 | 1,067 |

資料：総合政策課(農林業センサス)

22. 経営耕地面積

(2月1日現在)

| 区分 | 総面積 | 田 | 畑 | 樹園地 | 一戸当り 平均耕地 面積 |
|------|----------------|----------------|----------------|---------------|--------------------|
| | a | a | a | a | a |
| 平成2年 | 416,688 | 266,258 | 128,063 | 22,367 | 126.5 |
| 7 | 396,592 | 258,470 | 122,268 | 15,854 | 134.7 |
| 12 | 384,781 | 250,813 | 118,532 | 15,436 | 141.5 |
| 17 | 359,727 | 231,208 | 113,098 | 15,421 | 175.1 |
| 妻 | 73,192 | 56,874 | 12,967 | 3,351 | 174.3 |
| 上穂北 | 67,899 | 39,871 | 25,440 | 2,588 | 166.0 |
| 三納 | 49,016 | 41,111 | 5,351 | 2,554 | 177.0 |
| 都於郡 | 67,650 | 36,663 | 28,002 | 2,985 | 173.9 |
| 三財 | 98,567 | 55,341 | 41,166 | 2,060 | 197.5 |
| 東米良 | 3,403 | 1,348 | 172 | 1,883 | 56.7 |

資料：総合政策課(農林業センサス)

23. 主要農産物生産量

(その一)

| 年 度 | 普 通 作 物 | | | | 野 菜 | | | | | |
|--------|---------|---|-------|-------|-------|-----|--------|-------|--------|---------|
| | 米 | 麦 | 大豆・小豆 | かんしょ | きゅうり | ごぼう | ピーマン | ニラ | 大根 | スイートコーン |
| 平成13年度 | t | t | t | t | t | t | t | t | t | t |
| | 6,600 | 5 | 86 | 577 | 5,985 | 217 | 15,397 | 2,105 | 10,604 | 1,404 |
| 14 | 6,393 | 6 | 78 | 534 | 6,787 | 216 | 14,979 | 2,176 | 9,636 | 1,675 |
| 15 | 6,095 | 6 | 67 | 200 | 7,007 | 337 | 15,547 | 2,623 | 11,807 | 1,696 |
| 16 | 7,372 | 6 | 19 | 2,624 | 5,799 | 332 | 13,981 | 1,841 | 13,982 | 1,596 |
| 17 | 7,431 | 5 | 39 | 3,205 | 5,790 | 377 | 13,694 | 1,887 | 10,613 | 1,836 |

(その二)

| 年 度 | 工 芸 作 物 | | | | 果 樹 | | | | |
|--------|---------|-----|---|-----|-----|----|---|-----|------|
| | たばこ | 茶 | 桑 | 落花生 | みかん | 栗 | 梅 | ゆず | マンゴー |
| 平成13年度 | t | t | t | t | t | t | t | t | t |
| | 888 | 239 | 1 | 1 | 413 | 6 | | 515 | 91 |
| 14 | 929 | 200 | 1 | 1 | 327 | 4 | 1 | 266 | 112 |
| 15 | 659 | 240 | 1 | 1 | 443 | 11 | 1 | 423 | 138 |
| 16 | 781 | 298 | 1 | | 79 | 4 | 3 | 519 | 151 |
| 17 | 901 | 281 | | | 296 | 2 | 4 | 489 | 157 |

資料：農林振興課

24. 家畜飼養頭羽数

| 年 度 | 肉用牛 | 豚 | にわとり | ブライラー | 乳用牛 |
|--------|--------|-------|------|-------|-----|
| | 頭 | 頭 | 千羽 | 千羽 | 頭 |
| 平成13年度 | 10,397 | 7,892 | 64 | 467 | 600 |
| 14 | 11,894 | 7,998 | 67 | 529 | 579 |
| 15 | 10,854 | 6,667 | 98 | 592 | 545 |
| 16 | 10,790 | 6,005 | 67 | 667 | 508 |
| 17 | 11,339 | 4,836 | 75 | 623 | 470 |

資料：農林振興課

25. 農業生産額の推移

| 年 度 | 生産総額 | 普通作物 | 園芸作物 | 果 樹 | 特用作物 花 木 | 畜 産 物 | 水 産 | 1戸当り 生 産 額 |
|--------|--------|-------|-------|-----|-------------|-------|-----|---------------|
| | 百万円 | 百万円 | 百万円 | 百万円 | 百万円 | 百万円 | 百万円 | 千円 |
| 平成13年度 | 18,054 | 1,744 | 7,653 | 504 | 2,499 | 5,501 | 153 | 6,637 |
| 14 | 20,522 | 1,629 | 9,949 | 458 | 2,029 | 6,316 | 141 | 7,544 |
| 15 | 20,070 | 1,754 | 9,433 | 640 | 1,890 | 6,225 | 128 | 7,378 |
| 16 | 21,104 | 2,201 | 9,181 | 687 | 2,156 | 6,739 | 140 | 7,759 |
| 17 | 23,208 | 2,214 | 9,302 | 725 | 2,099 | 8,710 | 157 | 9,268 |

資料：農林振興課

26. 農業委員会事務処理状況

| 年 度 | 農地の権利移動 (3 条) | | 農地の転用 (4 条) | | 農地の転用 (5 条) | | 賃貸借契約 の合意解約 | | 農地保有合理化 事業 買 上 | | 農地保有合理化 事業 売 渡 | |
|--------|------------------|-------|----------------|-----|----------------|-----|----------------|-----|-------------------|-----|-------------------|-------|
| | 件 数 | 面 積 | 件 数 | 面 積 | 件 数 | 面 積 | 件 数 | 面 積 | 件 数 | 面 積 | 件 数 | 面 積 |
| | a | | a | | a | | a | | a | | a | |
| 平成13年度 | 162 | 8,548 | 25 | 332 | 70 | 910 | 21 | 805 | 19 | 895 | 14 | 684 |
| 14 | 146 | 5,985 | 21 | 241 | 77 | 945 | 16 | 674 | 18 | 678 | 25 | 1,228 |
| 15 | 150 | 4,768 | 26 | 435 | 63 | 887 | 6 | 168 | 16 | 594 | 16 | 571 |
| 16 | 76 | 2,940 | 43 | 415 | 92 | 726 | 2 | 80 | 20 | 755 | 13 | 594 |
| 17 | 88 | 2,869 | 14 | 109 | 57 | 673 | 7 | 183 | | | 6 | 246 |

資料：農業委員会

27. 共済金支払状況

(その一)

| 年 度 | 総 数 | | | 水 稲 | | | | | | | |
|--------|------------|------------|------------|-------|-------|--------|-----|-----|--------|------------|----|
| | 引 受 掛 金 | 被 害 共済金 | 無 事 戻し金 | 引 受 | | | 被 害 | | | 無 事 戻し金 | |
| | | | | 戸 数 | 面 積 | 掛 金 | 戸 数 | 面 積 | 共済金 | | |
| | 千円 | 千円 | 千円 | h a | | | h a | | | 千円 | 千円 |
| 平成13年度 | 195,002 | 169,617 | 17,396 | 2,302 | 1,413 | 13,323 | 31 | 49 | 1,360 | 3,180 | |
| 14 | 199,944 | 144,298 | 34,114 | 2,242 | 1,404 | 12,970 | 151 | 54 | 12,428 | 10,289 | |
| 15 | 214,483 | 146,392 | 16,989 | 2,191 | 1,387 | 12,265 | 49 | 13 | 2,817 | 2,405 | |
| 16 | 224,626 | 285,384 | 12,470 | 2,156 | 1,498 | 13,422 | 122 | 33 | 9,144 | 5,705 | |
| 17 | 238,839 | 433,655 | 19,620 | 2,102 | 1,533 | 13,877 | 70 | 19 | 8,769 | 9,912 | |

(その二)

| 年 度 | 蚕 繭 | | | | | | | 家 畜 | | | |
|--------|-----|-------|-----|-----|-----|-----|------------|--------|--------|-------|---------|
| | 引 受 | | | 被 害 | | | 無 事 戻し金 | 引 受 | | 事 故 | |
| | 延戸数 | 箱 数 | 掛 金 | 戸 数 | 箱 数 | 共済金 | | 頭 数 | 掛 金 | 頭 数 | 共済金 |
| | | kg | 千円 | | kg | 千円 | 千円 | | 千円 | | 千円 |
| 平成13年度 | 13 | 819 | 27 | 1 | 5 | 7 | 0 | 11,894 | 51,016 | 7,105 | 96,653 |
| 14 | 11 | 1,047 | 34 | 2 | 42 | 71 | 0 | 11,689 | 57,394 | 6,571 | 92,082 |
| 15 | | | | | | | | 13,880 | 72,278 | 6,631 | 97,892 |
| 16 | | | | | | | | 17,926 | 79,797 | 7,377 | 111,200 |
| 17 | | | | | | | | 16,059 | 83,237 | 7,794 | 119,743 |

(その三)

| 年 度 | 果 樹 (温州みかん) | | | | | | | 園 芸 施 設 | | | | | | |
|--------|-------------|-----|-----|-----|-----|-------|------------|---------|-------|--------|-----|-----|------------|--------|
| | 引 受 | | | 被 害 | | | 無 事 戻し金 | 引 受 | | | 被 害 | | 無 事 戻し金 | |
| | 戸数 | 面積 | 掛金 | 戸数 | 面積 | 共済金 | | 戸数 | 棟数 | 掛金 | 戸数 | 棟数 | | 共済金 |
| | | a | 千円 | | a | 千円 | 千円 | | 戸 | 千円 | | 戸 | 千円 | 千円 |
| 平成13年度 | 5 | 884 | 406 | | | | 49 | 804 | 1,779 | 38,400 | 48 | 58 | 13,213 | 14,167 |
| 14 | 5 | 768 | 301 | 5 | 768 | 1,760 | 0 | 698 | 1,709 | 35,548 | 40 | 48 | 8,051 | 23,825 |
| 15 | 5 | 768 | 279 | | | | | 717 | 1,852 | 31,259 | 54 | 67 | 22,337 | 14,584 |
| 16 | 5 | 716 | 189 | 5 | 716 | 1,944 | 0 | 713 | 1,905 | 32,922 | 243 | 380 | 91,547 | 6,765 |
| 17 | 5 | 739 | 226 | | | | | 735 | 2,001 | 34,762 | 202 | 291 | 175,012 | 9,708 |

(その四)

| 年 度 | 建 物 | | | | 農 機 具 | | | |
|--------|-------|--------|-----|--------|-------|--------|-----|--------|
| | 引 受 | | 事 故 | | 引 受 | | 事 故 | |
| | 棟 数 | 掛 金 | 棟 数 | 共済金 | 台 数 | 掛 金 | 台 数 | 共済金 |
| | | 千円 | | 千円 | | 千円 | | 千円 |
| 平成13年度 | 8,815 | 84,835 | 23 | 24,834 | 1,520 | 6,995 | 5 | 572 |
| 14 | 8,724 | 84,287 | 15 | 25,928 | 2,038 | 9,410 | 13 | 3,978 |
| 15 | 8,682 | 86,759 | 43 | 21,840 | 2,389 | 11,643 | 21 | 1,506 |
| 16 | 8,513 | 87,897 | 122 | 68,857 | 2,581 | 10,399 | 30 | 2,692 |
| 17 | 8,613 | 89,660 | 119 | 95,747 | 2,736 | 15,574 | 54 | 34,384 |

資料：NOSAIみやざき北部センター

28. 国有林野面積

(3月31日現在)

| 年次 | 総数 | 人工林 | | | 天然林 | その他 |
|-------|--------|-------|-------|-----|-------|-----|
| | | 計 | 針葉樹 | 広葉樹 | | |
| | h a | h a | h a | h a | h a | h a |
| 平成13年 | 11,389 | 5,699 | 5,281 | 418 | 5,314 | 376 |
| 14 | 11,393 | 5,660 | 5,256 | 404 | 5,475 | 258 |
| 15 | 11,393 | 5,660 | 5,256 | 404 | 5,475 | 258 |
| 16 | 11,393 | 5,660 | 5,256 | 404 | 5,475 | 258 |
| 17 | 11,426 | 5,660 | 5,256 | 404 | 5,475 | 291 |

資料：県統計年鑑

29. 民有林野面積

(3月31日現在)

| 年次 | 総数 | 人工林 | | | 天然林 | | | 林竹林 | 無立地 |
|-------|--------|--------|--------|-----|--------|-----|--------|-----|-----|
| | | 計 | 針葉樹 | 広葉樹 | 計 | 針葉樹 | 広葉樹 | | |
| | h a | h a | h a | h a | h a | h a | h a | h a | h a |
| 平成12年 | 22,518 | 11,170 | 10,786 | 384 | 10,641 | 68 | 10,573 | 425 | 282 |
| 13 | 22,499 | 11,028 | 10,631 | 396 | 10,656 | 68 | 10,588 | 423 | 392 |
| 14 | 22,499 | 11,028 | 10,631 | 396 | 10,656 | 68 | 10,588 | 423 | 392 |
| 15 | 22,499 | 11,028 | 10,631 | 396 | 10,656 | 68 | 10,588 | 423 | 392 |
| 16 | 22,499 | 11,028 | 10,631 | 396 | 10,656 | 68 | 10,588 | 423 | 392 |

資料：県統計年鑑

30. 所有形態別森林面積

(平成16年3月31日現在) (その一)

| 総数 | 国有 | | | |
|-----------|-----------|-----------|------|-----|
| | 計 | 林野庁 | 官行造林 | その他 |
| h a | h a | h a | h a | h a |
| 33,891.87 | 11,393.11 | 11,393.11 | | |

(その二)

| 民有 | | | | | |
|-----------|----------|----------|----------|----------|-----------|
| 計 | 県営林 | 市町村営 | 緑資源機構 | 公社 | その他 |
| h a | h a | h a | h a | h a | h a |
| 22,498.76 | 1,189.15 | 1,399.60 | 1,780.41 | 1,260.42 | 16,869.18 |

資料：県林業統計要覧

(4). 事業所 (事業所統計調査)

31. 事業所数・従業者の推移

| 区 分 | 昭 和 61 年 | | 平 成 3 年 | | 平 成 8 年 | | 平 成 13 年 | |
|-------------------|--------------|---------------|--------------|---------------|--------------|---------------|--------------|---------------|
| | 事業所数 | 従業者数 | 事業所数 | 従業者数 | 事業所数 | 従業者数 | 事業所数 | 従業者数 |
| 総 数 | 1,968 | 11,238 | 1,993 | 12,308 | 1,987 | 12,708 | 1,820 | 11,991 |
| 農 林 漁 業 | 26 | 302 | 30 | 437 | 30 | 380 | 24 | 309 |
| 鉱 業 | 4 | 44 | 4 | 52 | 4 | 46 | 4 | 43 |
| 建 設 業 | 228 | 1,463 | 241 | 1,590 | 278 | 1,890 | 264 | 1,658 |
| 製 造 業 | 127 | 2,112 | 127 | 2,226 | 104 | 1,701 | 88 | 1,373 |
| 電気・ガス・熱供給・水道業 | 6 | 101 | 7 | 98 | 7 | 77 | 5 | 69 |
| 運 輸 ・ 通 信 業 | 28 | 353 | 35 | 404 | 39 | 441 | 41 | 472 |
| 卸 ・ 小 売 業 ・ 飲 食 店 | 959 | 3,172 | 925 | 3,318 | 890 | 3,376 | 776 | 3,244 |
| 金 融 ・ 保 険 業 | 22 | 287 | 21 | 286 | 21 | 264 | 20 | 250 |
| 不 動 産 業 | 11 | 26 | 17 | 36 | 14 | 33 | 17 | 44 |
| サ ー ビ ス 業 | 532 | 2,932 | 559 | 3,428 | 575 | 4,072 | 558 | 4,106 |
| 公 務 | 25 | 446 | 27 | 433 | 25 | 428 | 23 | 423 |

資料：総合政策課

32. 経営組織別事業所の状況

(平成13年10月1日現在)

| 区 分 | 総 数 | | 営 業 | | | | | | 国公共企業体 | |
|-------------------|--------------|---------------|--------------|--------------|------------|--------------|-----------|-----------|-----------|--------------|
| | | | 民 営 | | 法 人 | | その他の団体 | | 地方公共団体 | |
| | 事業所 | 従業者 | 事業所 | 従業者 | 事業所 | 従業者 | 事業所 | 従業者 | 事業所 | 従業者 |
| 総 数 | 1,820 | 11,991 | 1,108 | 3,163 | 611 | 7,623 | 13 | 22 | 88 | 1,183 |
| 農 林 漁 業 | 24 | 309 | | | 18 | 271 | | | 6 | 38 |
| 鉱 業 | 4 | 43 | | | 4 | 43 | | | | |
| 建 設 業 | 264 | 1,658 | 141 | 395 | 123 | 1,263 | | | | |
| 製 造 業 | 88 | 1,373 | 49 | 255 | 39 | 1,118 | | | | |
| 電気・ガス・熱供給・水道業 | 5 | 69 | | | 2 | 44 | | | 3 | 25 |
| 運 輸 ・ 通 信 業 | 41 | 472 | 9 | 23 | 21 | 335 | 1 | 4 | 10 | 110 |
| 卸 ・ 小 売 業 ・ 飲 食 店 | 776 | 3,244 | 575 | 1,508 | 198 | 1,704 | 2 | 2 | 1 | 30 |
| 金 融 ・ 保 険 業 | 20 | 250 | 3 | 5 | 17 | 245 | | | | |
| 不 動 産 業 | 17 | 44 | 9 | 13 | 7 | 27 | | | 1 | 4 |
| サ ー ビ ス 業 | 558 | 4,106 | 322 | 964 | 182 | 2,573 | 10 | 16 | 44 | 553 |
| 公 務 | 23 | 423 | | | | | | | 23 | 423 |

資料：総合政策課

33. 従業者規模別事業所の状況

(平成13年10月1日現在) (その一)

| 区分 | 事業所 | 従業者数 | 民 営 | | | | | |
|---------------|--------------|---------------|--------------|---------------|--------------|--------------|------------|--------------|
| | | | 総 数 | | 1 ~ 4 人 | | 5 ~ 9 人 | |
| | | | 事業所 | 従業者 | 事業所 | 従業者 | 事業所 | 従業者 |
| 総 数 | 1,820 | 11,991 | 1,732 | 10,808 | 1,192 | 2,495 | 286 | 1,855 |
| 農 林 漁 業 | 24 | 309 | 18 | 271 | 3 | 8 | 4 | 28 |
| 鉱 業 | 4 | 43 | 4 | 43 | 1 | 3 | 1 | 7 |
| 建 設 業 | 264 | 1,658 | 264 | 1,658 | 145 | 343 | 68 | 444 |
| 製 造 業 | 88 | 1,373 | 88 | 1,373 | 36 | 97 | 20 | 127 |
| 電気・ガス・熱供給・水道業 | 5 | 69 | 2 | 44 | | | 1 | 9 |
| 運 輸 ・ 通 信 業 | 41 | 472 | 31 | 362 | 13 | 33 | 4 | 27 |
| 卸・小売業・飲食店 | 776 | 3,244 | 775 | 3,214 | 603 | 1,298 | 114 | 713 |
| 金 融 ・ 保 険 業 | 20 | 250 | 20 | 250 | 7 | 12 | 3 | 21 |
| 不 動 産 業 | 17 | 44 | 16 | 40 | 14 | 24 | 1 | 5 |
| サ ー ビ ス 業 | 558 | 4,106 | 514 | 3,553 | 370 | 677 | 70 | 474 |
| 公 務 | 23 | 423 | | | | | | |

(その二)

| 区分 | 民 営 (つ づ き) | | | | | | 公 営 等 | |
|---------------|-------------|--------------|-----------|------------|-----------|--------------|-----------|--------------|
| | 10 ~ 19 人 | | 20 ~ 29 人 | | 30 人 以 上 | | 事業所 | 従業者 |
| | 事業所 | 従業者 | 事業所 | 従業者 | 事業所 | 従業者 | | |
| 総 数 | 157 | 2,034 | 43 | 995 | 54 | 3,429 | 88 | 1,183 |
| 農 林 漁 業 | 8 | 101 | 2 | 47 | 1 | 87 | 6 | 38 |
| 鉱 業 | 2 | 33 | | | | | | |
| 建 設 業 | 40 | 504 | 6 | 141 | 5 | 226 | | |
| 製 造 業 | 14 | 188 | 5 | 125 | 13 | 836 | | |
| 電気・ガス・熱供給・水道業 | | | | | 1 | 35 | 3 | 25 |
| 運 輸 ・ 通 信 業 | 7 | 93 | 4 | 93 | 3 | 116 | 10 | 110 |
| 卸・小売業・飲食店 | 41 | 545 | 8 | 184 | 9 | 474 | 1 | 30 |
| 金 融 ・ 保 険 業 | 5 | 63 | 3 | 70 | 2 | 84 | | |
| 不 動 産 業 | 1 | 11 | | | | | 1 | 4 |
| サ ー ビ ス 業 | 39 | 496 | 15 | 335 | 20 | 1,571 | 44 | 553 |
| 公 務 | | | | | | | 23 | 423 |

資料：総合政策課

(5). 工 業 (工業統計調査)

34. 工場数・従業者数・製造品出荷額等 (従業者4人以上)

(12月31日現在)

| 年 次 | 工 場 数 | 従 業 者 数 | | | 製 造 品 出 荷 額 等 | |
|-------|-------|---------|-----|-----|---------------|-------|
| | | 計 | 男 | 女 | 金 額 | 対前年比 |
| | | 人 | 人 | 人 | 万円 | % |
| 平成12年 | 55 | 1,280 | 529 | 751 | 1,194,875 | 101.4 |
| 13 | 51 | 1,182 | 571 | 611 | 1,148,784 | 96.1 |
| 14 | 47 | 1,130 | 523 | 607 | 1,053,733 | 91.7 |
| 15 | 47 | 1,100 | 536 | 564 | 1,153,734 | 109.5 |
| 16 | 45 | 1,111 | 549 | 562 | 1,337,331 | 115.9 |

資料：総合政策課

35. 規模別構成 (従業者4人以上)

(平成16年12月31日現在)

| 区 分 | 工 場 数 | 従 業 者 数 | 製 造 品 出 荷 額 等 | | |
|------------|-----------|--------------|------------------|--------------|--------------|
| | | | 金 額 | 構 成 比 | 前 年 比 |
| | | 人 | 万円 | % | % |
| 總 数 | 45 | 1,111 | 1,337,331 | 100.0 | 109.5 |
| 4～9人 | 20 | 121 | 84,213 | 6.3 | 81.0 |
| 10～19人 | 8 | 108 | 158,161 | 11.8 | 115.7 |
| 20～29人 | 6 | 137 | 231,011 | 17.3 | × |
| 30～99人 | 9 | 496 | × | × | × |
| 100人以上 | 2 | 249 | × | × | × |

資料：総合政策課

(6). 商 業 (商業統計調査)

36. 商店数・従業者数・年間販売額

(7月1日現在)

| 年 次 | 商 店 数 | | 従 業 者 数 | | 年 間 販 売 額 | |
|-------|-------|-------|---------|-------|-----------|-------|
| | 実 数 | 指 数 | 実 数 | 指 数 | 金 額 | 指 数 |
| | | | 人 | | 万円 | |
| 昭和60年 | 702 | 101.3 | 2,263 | 92.8 | 3,296,428 | 80.6 |
| 63 | 708 | 102.2 | 2,385 | 97.8 | 3,176,942 | 77.7 |
| 平成3年 | 693 | 100.0 | 2,439 | 100.0 | 4,089,234 | 100.0 |
| 6 | 628 | 90.6 | 2,500 | 102.5 | 3,900,754 | 95.4 |
| 9 | 589 | 85.0 | 2,346 | 96.2 | 3,807,366 | 93.1 |
| 14 | 496 | 71.6 | 2,341 | 96.0 | 3,613,660 | 88.4 |

注：指数 平成3年100

注：平成9年、14年は6月1日現在

資料：総合政策課

37. 業種別構成

(平成14年6月1日現在)

| 区 分 | 商 店 数 | | 従 業 者 数 | | 年 間 販 売 額 | |
|------------|------------|--------------|--------------|--------------|------------------|--------------|
| | 実 数 | 構 成 比 | 実 数 | 構 成 比 | 金 額 | 構 成 比 |
| | | % | 人 | % | 万円 | % |
| 總 数 | 496 | 100.0 | 2,341 | 100.0 | 3,613,660 | 100.0 |
| 卸 売 業 | 44 | 8.9 | 243 | 10.4 | 873,145 | 24.2 |
| 小 売 業 | 452 | 91.1 | 2,098 | 89.6 | 2,740,515 | 75.8 |
| 各種商品小売業 | 3 | 0.6 | 11 | 0.5 | 11,873 | 0.3 |
| 織物衣服 " | 43 | 8.7 | 126 | 5.4 | × | × |
| 飲食料品 " | 186 | 37.5 | 815 | 34.8 | 1,112,930 | 30.8 |
| 自動車・自転車 " | 27 | 5.4 | 111 | 4.7 | 161,422 | 4.5 |
| 家具・建具・什器 " | 42 | 8.5 | 159 | 6.8 | 204,904 | 5.7 |
| その他の " | 151 | 30.4 | 876 | 37.4 | × | × |

資料：総合政策課

(7). 市民所得 (市町村民所得推計)

38. 生産所得の推移

| 年 度 | 総生産 | 第 1 次 産 業 | 第 2 次 産 業 | 第 3 次 産 業 | 帰属利子 (控 除) | 人口1人当り所得 | |
|--------|--------|--------------|--------------|--------------|---------------|----------|-------|
| | | | | | | 西 都 市 | 宮 崎 県 |
| | 百万円 | 百万円 | 百万円 | 百万円 | 百万円 | 千円 | 千円 |
| 平成11年度 | 90,096 | 11,318 | 17,898 | 60,325 | 554 | 2,117 | 2,592 |
| 12 | 91,102 | 12,070 | 19,026 | 60,710 | 704 | 2,255 | 2,651 |
| 13 | 84,469 | 11,762 | 14,713 | 58,641 | 647 | 2,002 | 2,472 |
| 14 | 85,768 | 11,588 | 15,650 | 59,208 | 678 | 2,020 | 2,446 |
| 15 | 88,869 | 11,613 | 16,671 | 61,760 | 1,175 | 1,924 | 2,327 |

資料：総合政策課

39. 生産所得の産業構成 (総生産)

| 産 業 | 平 成 14 年 度 | | 平 成 15 年 度 | | 対前年度 増 加 率 |
|------------------|---------------|--------------|---------------|--------------|---------------|
| | 所 得 額 | 構 成 比 | 所 得 額 | 構 成 比 | |
| | 百万円 | % | 百万円 | % | % |
| 総 生 産 | 85,768 | 100.0 | 88,869 | 100.0 | 3.6 |
| 第 1 次 産 業 | 11,588 | 13.5 | 11,613 | 13.1 | 0.2 |
| 農 業 | 10,772 | 12.6 | 11,152 | 12.5 | 3.5 |
| 林 業 | 764 | 0.9 | 397 | 0.4 | 48.0 |
| 水 産 業 | 53 | 0.1 | 64 | 0.1 | 20.8 |
| 第 2 次 産 業 | 15,650 | 18.2 | 16,671 | 18.8 | 6.5 |
| 鉱 業 | 370 | 0.4 | 285 | 0.3 | 23.0 |
| 製 造 業 | 5,250 | 6.1 | 5,590 | 6.3 | 6.5 |
| 建 設 業 | 10,029 | 11.7 | 10,796 | 12.1 | 7.6 |
| 第 3 次 産 業 | 59,208 | 69.0 | 61,760 | 69.5 | 4.3 |
| 電気・ガス・水道業 | 4,586 | 5.3 | 5,560 | 6.3 | 21.2 |
| 卸・小売業 | 7,074 | 8.2 | 8,095 | 9.1 | 14.4 |
| 金融・保険・不動産 | 14,116 | 16.5 | 15,221 | 17.1 | 7.8 |
| 運輸・通信業 | 4,056 | 4.7 | 4,128 | 4.6 | 1.8 |
| サ ー ビ ス 業 | 16,082 | 18.8 | 15,488 | 17.4 | 3.7 |
| 公 務 ほ か | 13,294 | 15.5 | 13,267 | 14.9 | 0.2 |
| (控 除) 帰 属 利 子 | 678 | 0.8 | 1,175 | 1.3 | 273.3 |

資料：総合政策課

40. 市町村民所得主要指標

(平成15年度)

(その一)

| 市 町 村 別 | 人 口 (単位：人) | 総 額 (単位：百万円) | | 人 口 一 人 当 り | |
|----------------|------------------|------------------|------------------|--------------|--------------|
| | | 市 町 村 内 総 生 産 | 市 町 村 民 所 得 | 所 得 | |
| | | | | 実 額 (千円) | 水 準 |
| 県 民 所 得 | 1,163,083 | 3,550,114 | 2,706,095 | 2,327 | 100.0 |
| 宮 崎 市 | 308,852 | 1,047,054 | 853,003 | 2,762 | 118.7 |
| 都 城 市 | 132,550 | 441,591 | 307,047 | 2,316 | 99.6 |
| 延 岡 市 | 123,101 | 381,922 | 287,686 | 2,337 | 100.4 |
| 日 南 市 | 44,845 | 129,796 | 96,540 | 2,153 | 92.5 |
| 小 林 市 | 39,651 | 106,327 | 88,489 | 2,232 | 95.9 |
| 日 向 市 | 59,156 | 172,451 | 137,224 | 2,320 | 99.7 |
| 串 間 市 | 22,674 | 59,264 | 43,229 | 1,907 | 81.9 |
| 西 都 市 | 34,706 | 88,869 | 66,764 | 1,924 | 82.7 |
| え び の 市 | 24,066 | 79,669 | 49,380 | 2,052 | 88.2 |
| 清 武 町 | 28,937 | 107,815 | 69,203 | 2,391 | 102.8 |
| 田 野 町 | 12,066 | 28,582 | 23,528 | 1,950 | 83.8 |
| 佐 土 原 町 | 32,882 | 86,602 | 76,795 | 2,335 | 100.4 |
| 北 郷 町 | 5,199 | 17,771 | 10,745 | 2,067 | 88.8 |
| 南 郷 町 | 11,845 | 31,841 | 25,005 | 2,111 | 90.7 |
| 三 股 町 | 24,461 | 47,869 | 48,172 | 1,969 | 84.6 |
| 山 之 口 町 | 7,119 | 14,383 | 12,998 | 1,826 | 78.5 |
| 高 城 町 | 12,092 | 35,858 | 26,727 | 2,210 | 95.0 |
| 山 田 町 | 8,420 | 17,624 | 14,594 | 1,733 | 74.5 |
| 高 崎 町 | 10,956 | 27,021 | 21,118 | 1,927 | 82.8 |
| 高 原 町 | 10,959 | 26,131 | 20,919 | 1,909 | 82.0 |
| 野 尻 町 | 8,705 | 20,188 | 16,673 | 1,915 | 82.3 |
| 須 木 村 | 2,364 | 7,335 | 4,331 | 1,832 | 78.7 |

(その二)

| 市 町 村 別 | 人 口 (単位：人) | 総 額 (単位：百万円) | | 人 口 一 人 当 り | |
|---------|---------------|------------------|----------------|-------------|-------|
| | | 市 町 村 内 総 生 産 | 市 町 村 民 所 得 | 所 得 | |
| | | | | 実 額 (千円) | 水 準 |
| 高 岡 町 | 12,621 | 37,508 | 27,086 | 2,146 | 92.2 |
| 国 富 町 | 22,058 | 52,539 | 45,563 | 2,066 | 88.8 |
| 綾 町 | 7,604 | 29,728 | 15,665 | 2,060 | 88.5 |
| 高 鍋 町 | 22,613 | 65,982 | 52,921 | 2,340 | 100.6 |
| 新 富 町 | 19,128 | 67,726 | 41,769 | 2,184 | 93.9 |
| 西 米 良 村 | 1,379 | 5,817 | 2,984 | 2,164 | 93.0 |
| 木 城 町 | 5,686 | 21,812 | 13,155 | 2,314 | 99.4 |
| 川 南 町 | 17,385 | 51,616 | 36,038 | 2,073 | 89.1 |
| 都 農 町 | 12,201 | 25,009 | 21,529 | 1,765 | 75.8 |
| 門 川 町 | 19,293 | 44,654 | 37,547 | 1,946 | 83.6 |
| 東 郷 町 | 5,025 | 16,655 | 10,472 | 2,084 | 89.6 |
| 南 郷 村 | 2,479 | 7,788 | 4,761 | 1,921 | 82.5 |
| 西 郷 村 | 2,718 | 11,116 | 4,873 | 1,793 | 77.1 |
| 北 郷 村 | 1,985 | 4,324 | 3,748 | 1,888 | 81.2 |
| 北 方 町 | 4,838 | 11,363 | 8,447 | 1,746 | 75.0 |
| 北 川 町 | 4,684 | 13,828 | 8,877 | 1,895 | 81.5 |
| 北 浦 町 | 4,477 | 11,095 | 8,403 | 1,877 | 80.7 |
| 諸 塚 村 | 2,202 | 10,016 | 4,779 | 2,170 | 93.3 |
| 椎 葉 村 | 3,622 | 14,111 | 7,072 | 1,952 | 83.9 |
| 高 千 穂 町 | 15,303 | 43,448 | 31,643 | 2,068 | 88.9 |
| 日 之 影 町 | 5,211 | 13,436 | 9,552 | 1,833 | 78.8 |
| 五 ヶ 瀬 町 | 4,965 | 14,578 | 9,041 | 1,821 | 78.3 |

資料：総合政策課

(8). 建設

41. 土地区画整理

(平成18年3月31日現在)

| 名 称 | 計 画 | | | 実施済 面積 | 実 施 率 |
|---------------------|-----------|---------|------|-----------|-------|
| | 決定年月日 | 告示番号 | 面積 | | |
| | | | h a | h a | % |
| 中 央 土 地 区 画 整 理 事 業 | 昭39. 6.26 | | 23.1 | 23.1 | 100.0 |
| 中 央 第 二 | 昭44. 9.30 | | 18.6 | 18.6 | 100.0 |
| 中 央 第 三 | 昭52. 6.13 | 市告示第21号 | 45.9 | 45.9 | 100.0 |
| 中 央 第 三 北 | 昭52. 9. 8 | 市告示第33号 | 38.2 | 38.2 | 100.0 |
| 妻 新 町 | 平 6. 8.19 | 市告示第95号 | 9.4 | 9.4 | 100.0 |

資料：建設課

42. 都市公園

(平成18年3月31日現在)

| 区 分 | 名 称 | 計 画 | | | 実施済 面積 | 実 施 率 |
|---------|----------------------------|------------|------------|-------|-----------|-------|
| | | 決定年月日 | 告示番号 | 面積 | | |
| | | | | h a | h a | % |
| 歴 史 公 園 | 特 別 史 跡 公 園 西 都 原 古 墳 群 | 昭41.12.24 | 国告示 第4137号 | 68.50 | 62.10 | 90.7 |
| 運 動 公 園 | 西 都 原 運 動 公 園 | " 49. 2.28 | 県告示 第193号4 | 10.00 | 10.00 | 100.0 |
| 地 区 公 園 | 杉 安 川 仲 島 公 園 | " 53.12.28 | " 第1535号 | 4.70 | 4.70 | 100.0 |
| " | 稚 児 ヶ 池 公 園 | " 35. 3.14 | 国告示 第445号 | 7.20 | 0.98 | 13.6 |
| 近 隣 公 園 | 妻 萬 公 園 | " 52. 6.17 | 県告示 第604号 | 2.70 | 2.70 | 100.0 |
| " | 下 妻 公 園 | " 53.12.28 | " 第1535号 | 1.10 | 1.10 | 100.0 |
| 街 区 公 園 | 平 田 街 区 公 園 | " 46. 8.21 | 市告示 第20号 | 0.25 | 0.25 | 100.0 |
| " | 御 舟 街 区 公 園 | " 47. 4. 8 | " 第12号 | 0.18 | 0.18 | 100.0 |
| " | 白 馬 街 区 公 園 | " 51.12.21 | " 第54号 | 0.32 | 0.32 | 100.0 |
| " | 矢 生 街 区 公 園 | " 55.12. 1 | " 第75号 | 0.29 | 0.29 | 100.0 |
| " | 聖 陵 街 区 公 園 | " 56. 9.16 | " 第53号 | 0.21 | 0.21 | 100.0 |
| " | 駅 前 街 区 公 園 | " 57. 9. 1 | " 第54号 | 0.23 | 0.23 | 100.0 |
| " | 下 鶴 街 区 公 園 | " 57. 9. 1 | " 第54号 | 0.38 | 0.38 | 100.0 |
| " | 羽 黒 街 区 公 園 | " 57. 9. 1 | " 第54号 | 0.28 | 0.28 | 100.0 |
| " | 中 妻 街 区 公 園 | " 57. 9. 1 | " 第54号 | 0.33 | 0.33 | 100.0 |
| " | 門 前 街 区 公 園 | " 57. 9. 1 | " 第54号 | 0.25 | 0.25 | 100.0 |
| " | あ さ ひ 街 区 公 園 | " 57. 9. 1 | " 第54号 | 0.33 | 0.33 | 100.0 |
| " | 東 街 区 公 園 | " 57. 9. 1 | " 第54号 | 0.31 | 0.31 | 100.0 |
| " | 新 町 街 区 公 園 | 平11.12.15 | " 第199号 | 0.28 | 0.28 | 100.0 |
| 総 合 公 園 | 清 水 台 総 合 公 園 | " 6.11. 7 | 県告示 第1082号 | 24.10 | 8.37 | 34.7 |

資料：建設課

43. 街路計画

(平成18年3月31日現在)

| 街路番号 | | | 名 称 | 起 点 | 終 点 | 計 画 | | | 完了率 |
|------|----|------|--------------|--------|--------|-----|-------|-------|-------|
| 区分 | 規模 | 一連番号 | | | | 幅 員 | 延 長 | 延 長 | |
| | | | | | | m | m | m | % |
| 1 | 3 | 3 | 延岡西都線 | 字宮ノ東 | 字蔵向 | 24 | 1,600 | 0 | 0.0 |
| 3 | 2 | 1 | 西都インター線 | 字長畑 | 字蔵向 | 31 | 3,370 | 1,130 | 33.5 |
| 3 | 4 | 1 | 右松上町線 | 字長畑 | 字米丸 | 16 | 3,640 | 3,220 | 88.5 |
| 3 | 4 | 2 | 下妻上町線 | 右松一丁目 | 上町一丁目 | 16 | 1,240 | 1,240 | 100.0 |
| 3 | 4 | 3 | 調殿通線 | 字堂ヶ島 | 右松五丁目 | 16 | 3,340 | 1,990 | 59.6 |
| 3 | 4 | 4 | 平田童子丸線 | 字平田 | 字米丸 | 16 | 2,580 | 680 | 26.4 |
| 3 | 4 | 5 | 右松通線 | 右松二丁目 | 小野崎二丁目 | 16 | 560 | 560 | 100.0 |
| 3 | 5 | 1 | 神社前通線 | 中妻二丁目 | 字勿田 | 12 | 890 | 600 | 67.4 |
| 3 | 5 | 2 | 稚児ヶ池通線 | 字上ノ園 | 字笹貫畑 | 14 | 1,130 | 0 | 0.0 |
| 3 | 5 | 3 | 御舟通線 | 字中ノ割 | 字北鶴 | 11 | 3,290 | 3,290 | 100.0 |
| 3 | 5 | 4 | 駅通線 | 小野崎一丁目 | 小野崎二丁目 | 12 | 410 | 410 | 100.0 |
| 3 | 5 | 5 | 山角坂元線 | 字中島 | 字酒元の上 | 16 | 2,790 | 1,820 | 65.2 |
| 3 | 5 | 6 | 山角小野崎線 | 字山角 | 字土木井手 | 12 | 1,530 | 1,050 | 68.6 |
| 3 | 5 | 7 | 右松平田線 | 有吉町三丁目 | 御舟町二丁目 | 12 | 760 | 760 | 100.0 |
| 3 | 5 | 8 | 駅前三宅線 | 小野崎一丁目 | 字尾筋東上 | 12 | 930 | 930 | 100.0 |
| 3 | 5 | 9 | 公園通線 | 右松四丁目 | 字原口 | 12 | 2,150 | 2,150 | 100.0 |
| 3 | 5 | 10 | 高校前通線 | 字須先 | 字鷲田 | 12 | 620 | 0 | 0.0 |
| 3 | 5 | 11 | 酒元通線 | 字平田 | 字笹貫畑 | 14 | 340 | 0 | 0.0 |
| 3 | 5 | 12 | 童子丸島内線 | 字石貫平ノ下 | 字権現原 | 14 | 660 | 0 | 0.0 |
| 7 | 6 | 1 | 学校通線 | 上町二丁目 | 中妻二丁目 | 9 | 430 | 430 | 100.0 |
| 7 | 7 | 2 | 右松下妻線 | 下妻 | 右松一丁目 | 6 | 150 | 150 | 100.0 |
| 8 | 6 | 1 | 逢初川歩行者専用道路 | 字堂ヶ島 | 字石貫平ノ下 | 8 | 690 | 0 | 0.0 |
| 8 | 7 | 1 | 小野崎1号歩行者専用道路 | 字上妻 | 小野崎二丁目 | 6 | 1,190 | 1,190 | 100.0 |
| 8 | 7 | 2 | 下妻1号歩行者専用道路 | 小野崎一丁目 | 下妻 | 6 | 260 | 260 | 100.0 |

資料：建設課

44. 都市下水路

(平成18年3月31日現在)

| 名 称 | 計 画 | | | | | 実施済 延 長 | 実施率 |
|------------|------------|----------|------|---------|-------|---------|-----|
| | 決定年月日 | 告 示 番 号 | 集水面積 | 幅 員 | 延 長 | | |
| | | | h a | m | m | m | % |
| 堀之内都市下水路事業 | 昭49. 8. 7 | 市告示 第35号 | 129 | 2.5~5.4 | 1,500 | 1,500 | 100 |
| 右松都市下水路事業 | " 52. 6. 2 | " 第20号 | 32 | 2.0 | 240 | 240 | 100 |
| 栗野都市下水路事業 | " 55.11.28 | " 第71号 | 31 | 1.2~2.4 | 574 | 574 | 100 |

資料：上下水道課

45. 公共下水道

(1・2・3・4・5・6期計画)

(平成18年3月31日現在)

| 名 称 | 排水区域 | 実施済面積 | 施 設 | 数 量 | 実施済 | 実施率 |
|---------|---------|---------|-----------|---------------------------|--------------------|---------------|
| 西都公共下水道 | 647 h a | 498 h a | 下水管渠 | 汚水 126,367m 雨水 52,358m | 109,826m 3,625m | 86.9% 6.9% |
| | | | 中継マホ-ルホ-ソ | | 18ヶ所 | |
| | | | 浄化センター | 面積 37,600m ² | 1ヶ所 | |
| | | | 処理方式 | 標準活性汚泥法(分流方式) | | |
| 処理能力 | | | | 計画人口：14,800人 日最大：10,300m | | |

資料：上下水道課

46. 農業集落排水事業

(平成18年3月31日現在)

| 地区名 | 事業年度 | 処理人口 | 施設概要 | 内容 |
|------|---------|-----------|---------|--|
| 黒生野 | 供用開始 | 平成7年4月1日 | 管路施設 | 9,262.8m |
| | H4～7年度 | 728人 | 中継ポンプ施設 | マンホールポンプ6ヶ所 |
| | | | 処理場 | 接触ばっ気方式 処理能力 日最大：264m ³ 処理場面積：1,250m ² |
| 三財川南 | 供用開始 | 平成9年4月10日 | 管路施設 | 5,288.0m |
| | H6～9年度 | 450人 | 中継ポンプ施設 | マンホールポンプ3ヶ所 |
| | | | 処理場 | 接触ばっ気方式 処理能力 日最大：159m ³ 処理場面積：806m ² |
| 岩崎 | 供用開始 | 平成16年4月1日 | 管路施設 | 20,594.0m |
| | H8～16年度 | 1,440人 | 中継ポンプ施設 | マンホールポンプ10ヶ所 |
| | | | 処理場 | 連続流入間欠ばっ気方式 処理能力 日最大：634m ³ 処理場面積：2,259m ² |

資料：上下水道課

47. 公共下水道・農業集落排水の水洗化状況

(平成18年3月31日現在)

| 区分 | 区域内人口 | 区域内世帯数 | 水洗化人口 | 水洗化世帯数 | 水洗化率 |
|--------|--------|--------|--------|--------|------|
| | 人 | 世帯 | 人 | 世帯 | % |
| 公共下水道 | 13,544 | 5,404 | 11,685 | 4,638 | 86.3 |
| 農業集落排水 | 2,618 | 897 | 1,540 | 547 | 58.8 |
| 黒生野 | 728 | 227 | 665 | 202 | 91.3 |
| 三財川南 | 450 | 144 | 326 | 97 | 72.4 |
| 岩崎 | 1,440 | 526 | 549 | 248 | 38.1 |

資料：上下水道課

48. 生活排水処理状況

(平成18年3月31日現在)

| 区分 | 計 | 公共下水道 | 農業集落排水 | 合併処理浄化槽 |
|----------|---------|---------|--------|---------|
| 生活排水処理人口 | 18,865人 | 11,725人 | 1,540人 | 5,600人 |
| 生活排水処理率 | 53.9% | 33.5% | 4.4% | 16.0% |

注：生活排水処理率は西都市人口34,970人（外国人を含む）で算出

資料：生活環境課

49. 国県道整備状況

(平成17年4月1日現在)

| 区 分 | 路 線 数 | 実 延 長 | 改良済延長 | 改 良 率 | 舗装済延長 | 舗 装 率 |
|---------------|-------|-------|-------|-------|-------|-------|
| | | k m | k m | % | k m | % |
| 国 道 2 1 9 号 線 | 1 | 37.2 | 27.6 | 74.3 | 37.2 | 100.0 |
| 主 要 地 方 道 | | | | | | |
| 荒 武 新 富 線 | 1 | 9.9 | 9.3 | 94.0 | 9.9 | 100.0 |
| 東 郷 西 都 線 | 1 | 5.8 | 3.5 | 59.7 | 5.8 | 100.0 |
| 高 鍋 高 岡 線 | 1 | 15.7 | 15.7 | 100.0 | 15.7 | 100.0 |
| 西 都 南 郷 線 | 1 | 19.0 | 1.4 | 7.9 | 19.0 | 100.0 |
| 都 農 綾 線 | 1 | 14.7 | 10.2 | 69.4 | 14.7 | 100.0 |
| 一 般 県 道 | 10 | 52.0 | 35.0 | 67.2 | 52.1 | 100.0 |
| 宮崎佐土原西都自転車道線 | 1 | 6.3 | 6.3 | 100.0 | 6.3 | 100.0 |

注： 自転車歩行者専用道は一般県道の内数

資料：西都土木事務所

県道六ツ野黒生野停車場線、下富田西都線は平成6年4月1日から主要県道荒武新富線に路線名変更

距離数については小数点2位を四捨五入

50. 市道整備状況

(平成18年3月31日現在)

| 区 分 | 路 線 数 | 実 延 長 | 改良済延長 | 改 良 率 | 舗装済延長 | 舗 装 率 |
|---------|-------|---------|---------|-------|---------|-------|
| | | m | m | % | m | % |
| 総 数 | 1,169 | 671,768 | 216,277 | 32.1 | 619,368 | 92.1 |
| 1 級 市 道 | 21 | 62,282 | 53,615 | 86.0 | 62,194 | 99.8 |
| 2 級 市 道 | 32 | 55,627 | 31,880 | 57.3 | 55,492 | 99.7 |
| そ の 他 | 1,116 | 553,859 | 130,782 | 23.6 | 501,682 | 90.5 |

資料：建設課

51. 市道幅員別延長

(平成18年3月31日現在)

(その一)

| 総 延 長 | 道 路 | | | | | |
|---------|---------|---------|-----------|------------|-------------|---------|
| | 計 | 3.5m未満 | 3.5m～5.5m | 5.5m～13.0m | 13.0m～19.5m | 19.5m以上 |
| m | m | m | m | m | m | m |
| | | (8,416) | | | | |
| 685,909 | 671,768 | 350,141 | 212,125 | 107,589 | 1,654 | 259 |

注：総延長 = 実延長 + 重用延長 + 未供用延長

() は自動車通行不能距離

(その二)

| 橋 梁 | | |
|-------|-----|--------|
| 計 | 木 橋 | その他の橋梁 |
| m | m | m |
| 5,927 | 118 | 5,809 |

資料：建設課

52. 市道改良舗装状況

(年度末現在)

| 年 度 | 市 道 | 敷 実 延 | 長 改 良 済 延 長 | 未 改 良 延 長 | 舗 装 済 延 長 | 未 舗 装 延 長 | 橋 梁 | 数 | 橋 梁 総 延 長 |
|--------|-------|---------|-------------|-----------|-----------|-----------|-----|-------|-----------|
| | | m | m | m | m | m | | | m |
| 平成13年度 | 1,136 | 664,759 | 200,793 | 463,966 | 610,607 | 54,152 | 401 | 5,448 | |
| 14 | 1,138 | 665,795 | 207,226 | 458,569 | 612,658 | 53,137 | 398 | 5,521 | |
| 15 | 1,154 | 669,634 | 210,981 | 458,652 | 616,902 | 52,731 | 396 | 5,973 | |
| 16 | 1,163 | 670,610 | 214,748 | 455,862 | 617,979 | 52,631 | 393 | 5,867 | |
| 17 | 1,169 | 671,768 | 216,277 | 455,491 | 619,368 | 52,400 | 395 | 5,927 | |

資料：建設課

53. 市営住宅戸数

(平成18年4月1日現在)

| 総戸数 | 木 造 | 簡易耐火 | 中層耐火 | 低層耐火 |
|-----|-----|------|------|------|
| 927 | 41 | 150 | 724 | 12 |

資料：建築住宅課

54. 県営住宅戸数

(平成18年4月1日現在)

| 総戸数 | 木 造 | 簡易耐火 | 中層耐火 |
|-----|-----|------|------|
| 146 | | 8 | 138 |

資料：西都土木事務所

56. 再開発住宅

| | |
|-----|-----|
| 下 妻 | 78戸 |
|-----|-----|

資料：建築住宅課

55. 市営住宅建築状況

| 年 度 | 戸 数 | 延面積 |
|--------|-----|----------------|
| | | m ² |
| 平成13年度 | 24 | 1,528 |
| 14 | | |
| 15 | 19 | 1,191 |
| 16 | 6 | 340 |
| 17 | 4 | 296 |

資料：建築住宅課

57. 団地別市営住宅戸数

(平成18年4月1日現在) (その1)

| 団 地 名 | 總 数 | た て 野 | 酒 元 | 稚 児 池 | 稚 児 池 南 | 国 分 | 中 原 | 瀬 口 | 杉 安 | 椿 原 |
|-------|-----|-------|-----|-------|---------|-----|-----|-----|-----|-----|
| 戸数 | 927 | 29 | 48 | 140 | 28 | 54 | 24 | 28 | 16 | 48 |

(その2)

| 団 地 名 | 島 内 | 宮 之 下 | 岩 崎 | 鹿 野 田 | 山 田 | 南 方 | 札 の 元 | 三 宅 | 白 馬 | 妻 東 | 都 於 郡 |
|-------|-----|-------|-----|-------|-----|-----|-------|-----|-----|-----|-------|
| 戸数 | 52 | 74 | 32 | 48 | 32 | 70 | 16 | 80 | 32 | 64 | 12 |

資料：建築住宅課

(9). 運輸・通信

58. 自動車登録台数

(4月1日現在)

| 年次 | 総数 | 貨物車 | | | 乗合 | 乗用車 | | | バイク | 特殊 | 農耕 |
|-------|--------|-----|-------|-------|----|-------|-------|-------|-------|----|-------|
| | | 普通 | 小型 | 軽 | | 普通 | 小型 | 軽 | | | |
| 平成13年 | 33,150 | 731 | 1,822 | 7,365 | 78 | 3,041 | 8,078 | 5,010 | 4,215 | 44 | 2,766 |
| 14 | 33,238 | 719 | 1,777 | 7,175 | 80 | 3,203 | 7,845 | 5,934 | 3,865 | 42 | 2,598 |
| 15 | 33,061 | 737 | 1,732 | 7,171 | 76 | 3,287 | 7,585 | 5,959 | 3,871 | 43 | 2,600 |
| 16 | 32,991 | 760 | 1,602 | 7,063 | 76 | 3,418 | 7,370 | 6,407 | 3,719 | 40 | 2,536 |
| 17 | 32,784 | 767 | 1,577 | 6,961 | 75 | 3,479 | 7,276 | 6,582 | 3,576 | 38 | 2,453 |

資料：九州運輸局宮崎運輸支局・税務課

59. 電話の加入状況

(3月31日現在)

| 年度 | 総数 | 住宅用 | 事務用 | INSネット |
|--------|--------|--------|-------|--------|
| 平成13年度 | 14,184 | 10,133 | 2,167 | 1,884 |
| 14 | 14,096 | 10,119 | 2,092 | 1,885 |
| 15 | 13,953 | 10,218 | 2,037 | 1,698 |
| 16 | 13,838 | 10,305 | 2,007 | 1,526 |
| 17 | 13,540 | 10,181 | 1,980 | 1,379 |

注：西都市の電話交換局収容の加入状況資料：NTT西日本鹿児島支店

(10). 水道・電気

60. 上水道状況

| 年 度 | 計画区域内 | | 計画給水面積 km ² | 給 水 | | 利 用 状 況 (件 数) | | | | |
|--------|--------|--------|---------------------------|-------|--------|---------------|-------|-----|-----|-----|
| | 戸 数 | 人 口 | | 戸 数 | 人 口 | 計 | 一般用 | 営業用 | 公共用 | その他 |
| 平成13年度 | 9,739 | 26,550 | 48.2 | 8,054 | 21,263 | 8,677 | 8,054 | 451 | 124 | 48 |
| 14 | 9,787 | 26,417 | 48.2 | 8,079 | 21,813 | 8,699 | 8,079 | 444 | 121 | 55 |
| 15 | 9,895 | 26,326 | 48.2 | 8,147 | 21,671 | 8,796 | 8,147 | 475 | 126 | 48 |
| 16 | 9,969 | 26,326 | 48.5 | 8,327 | 21,983 | 8,979 | 8,327 | 477 | 127 | 48 |
| 17 | 10,084 | 26,217 | 48.5 | 8,384 | 21,798 | 9,049 | 8,384 | 478 | 128 | 59 |

資料：上下水道課

61. 簡易水道状況

(平成18年3月31日現在)

| 名 称 | 給水開始 年 月 | 給 水 | | 利 用 状 況 (件 数) | | | | |
|-----------|-------------|-------|-------|---------------|-----|-----|-----|-----|
| | | 戸 数 | 人 口 | 計 | 一般用 | 営業用 | 公共用 | その他 |
| 銀 鏡 | 昭和 37. 2 | 93 | 191 | 93 | 86 | 1 | 6 | 0 |
| 上 三 財 | " 56. 5 | 1,008 | 2,776 | 1,008 | 980 | 6 | 8 | 14 |
| 永 野 ・ 平 郡 | 平成 3. 3 | 339 | 918 | 339 | 337 | 0 | 1 | 1 |
| 三 納 | " 10. 5 | 530 | 1,261 | 530 | 519 | 1 | 8 | 2 |

資料：上下水道課

62. 電力需要状況

| 年 次 | 契約口数 | 使 用 電 力 量 MWH | | | | | |
|---------|-------|---------------|-------|-------|-------|-----|-------|
| | | 総 数 | 業 務 用 | 低圧電力 | 高圧電力A | 臨 時 | そ の 他 |
| 平成13年9月 | 3,872 | 6,907 | 2,946 | 1,594 | 1,985 | 37 | 345 |
| 14. 9 | 3,848 | 7,012 | 2,943 | 1,727 | 1,980 | 6 | 356 |
| 15. 9 | 3,856 | 7,344 | 2,991 | 1,788 | 2,057 | 50 | 458 |
| 16. 9 | 3,839 | 7,013 | 2,790 | 1,669 | 2,205 | 21 | 328 |
| 17. 9 | 3,883 | 7,975 | 3,302 | 1,803 | 2,408 | 24 | 438 |

注：数値は月間、MWH = 10⁶WH

資料：九州電力(株)西都営業所

63. 電灯需要状況

| 年次 | 契約口数 | 使用電力量 MWH | | | |
|---------|--------|-----------|----|-------|-----|
| | | 総数 | 定額 | 従量 | その他 |
| 平成13年9月 | 17,485 | 5,523 | 10 | 5,409 | 104 |
| 14.9 | 17,577 | 5,776 | 10 | 5,631 | 135 |
| 15.9 | 17,662 | 5,993 | 10 | 5,862 | 121 |
| 16.9 | 17,774 | 5,988 | 10 | 5,866 | 112 |
| 17.9 | 17,823 | 6,119 | 10 | 5,993 | 116 |

注：数値は月間
資料：九州電力(株)西都営業所

(11). 保健・衛生

64. 医療施設

(平成18年4月1日現在)

| 施設数 | 病 院 | | | | | 診 療 所 | | 歯 科 診 療 所 |
|-----|-----|-----|-----|-----|-----|----------|-----|--------------|
| | 病 床 | | | | | 施設数 核 | 病床数 | |
| | 総 数 | 一 般 | 療 養 | 精 神 | 結 核 | | | |
| 5 | 527 | 186 | 186 | 155 | | 28 | 138 | 18 |

資料：高鍋保健所

65. 医療保健従事者

(平成16年12月31日現在)

| 総 数 | 医 師 | 歯科医師 | 薬剤師 | 保健師 | 助産師 | 看護師 | 准看護師 | 技工士 衛生士 |
|-----|-----|------|-----|-----|-----|-----|------|------------|
| 607 | 52 | 21 | 32 | 11 | 5 | 183 | 261 | 42 |

資料：高鍋保健所

66. 薬事関係業態数

(平成18年3月31日現在)

| 薬 局 | 医 薬 品 販 売 | | | | 業 配置員 | 毒 劇 | | 物 麻 薬 | | |
|-----|-----------|-----|-----|-----|----------|-------|-------|-------|-----|-----|
| | 一般販売業 | 薬種商 | 特 例 | 配 置 | | 一般販売業 | 農業用品申 | 管理者 | 施用者 | 小 売 |
| 13 | | 12 | 1 | 2 | 6 | 4 | 15 | 7 | 35 | 9 |

資料：高鍋保健所

67. 予防接種状況

| 区 分 | 平 成 15 年 度 | | | 平 成 16 年 度 | | | 平 成 17 年 度 | | |
|---------|------------|-------|-------|------------|-------|-------|------------|-------|-------|
| | 対象者 | 受診者 | 受診率 | 対象者 | 受診者 | 受診率 | 対象者 | 受診者 | 受診率 |
| 総 数 | 14,558 | 8,507 | 58.4 | 14,304 | 8,795 | 61.5 | 13,902 | 8,019 | 57.7 |
| ツベルクリン | 300 | 283 | 94.3 | 357 | 338 | 94.7 | | | |
| 急性灰白髄炎 | 566 | 563 | 99.5 | 566 | 525 | 92.8 | 554 | 498 | 89.9 |
| 日本脳炎 | 1,674 | 1,324 | 79.1 | 1,674 | 1,179 | 70.4 | 1,600 | 316 | 19.8 |
| 三種混合 | 1,112 | 1,186 | 106.7 | 1,112 | 1,107 | 99.6 | 1,112 | 1,041 | 93.6 |
| 二種混合 | 357 | 242 | 67.8 | 327 | 200 | 61.2 | 327 | 206 | 63.0 |
| 風 疹 | 668 | 300 | 44.9 | 307 | 288 | 93.8 | 293 | 513 | 175.1 |
| B C G | 279 | 279 | 100.0 | 337 | 337 | 100.0 | 426 | 259 | 60.8 |
| 麻 し ん | 301 | 335 | 111.3 | 301 | 259 | 86.0 | 274 | 297 | 108.4 |
| インフルエンザ | 9,301 | 3,995 | 43.0 | 9,323 | 4,562 | 48.9 | 9,316 | 4,889 | 52.5 |

資料：健康管理課

68. 検診実施状況

| 区 分 | 平成 15 年 度 | | | 平成 16 年 度 | | | 平成 17 年 度 | | |
|-------------|-----------|--------|------|-----------|-------|------|-----------|-------|------|
| | 対象者 | 受診者 | 受診率 | 対象者 | 受診者 | 受診率 | 対象者 | 受診者 | 受診率 |
| | | | % | | | % | | | % |
| 結 核 | 15,185 | 10,106 | 66.6 | 15,135 | 9,956 | 65.8 | 6,849 | 4,795 | 70.0 |
| 基 本 | 7,564 | 1,316 | 17.4 | 7,572 | 1,213 | 16.0 | 7,573 | 1,201 | 15.9 |
| 胃 が ん | 13,030 | 906 | 7.0 | 13,040 | 769 | 5.9 | 15,686 | 707 | 4.5 |
| 子 宮 が ん | 8,538 | 509 | 6.0 | 8,546 | 569 | 6.7 | 9,432 | 457 | 4.8 |
| 乳 が ん | 8,538 | 363 | 4.3 | 8,546 | 368 | 4.3 | 8,382 | 191 | 2.3 |
| 大 腸 が ん | 13,030 | 333 | 2.6 | 13,040 | 317 | 2.4 | 15,686 | 271 | 1.7 |
| 6 ヶ 月 児 | 281 | 264 | 94.0 | 282 | 256 | 90.8 | 279 | 266 | 95.3 |
| 1 歳 6 ヶ 月 児 | 293 | 276 | 94.2 | 281 | 256 | 91.1 | 282 | 265 | 94.0 |
| 3 歳 児 | 328 | 294 | 89.6 | 318 | 271 | 85.2 | 304 | 275 | 90.5 |

注：受診者は実人員

資料：健康管理課

69. 許可を要する食品関係営業施設

(平成18年3月31日現在)

| 総 数 | 飲食店 | 喫茶店 | 菓子製 造業 | 乳 類 販売業 | 食 肉 販売業 | 魚介類 販売業 | 惣 菜 製造業 | 酒 類 製造業 | 豆 腐 製造業 | 麵 類 製造業 | その他 |
|-----|-----|-----|-----------|------------|------------|------------|------------|------------|------------|------------|-----|
| 756 | 424 | 45 | 40 | 87 | 68 | 39 | 19 | 3 | 9 | 3 | 19 |

資料：高鍋保健所

70. 環境衛生関係施設

(平成18年3月31日現在)

| 総 数 | 理 容 所 | 美 容 所 | ク リ ニ ン グ | 旅 館 | 浴 場 | 死 亡 獣 畜 取 扱 場 | 墓 地 埋 葬 | 道 上 水 道 施 ・ 簡 易 設 水 | 温 泉 | し 尿 浄 化 槽 | し 尿 処 理 施 設 | 畜 舎 家 き ん 舎 | 終 末 処 理 施 設 |
|--------|-------------|-------------|-----------------------|--------|--------|---------------------------------|------------------|--|--------|-----------------------|----------------------------|----------------------------|----------------------------|
| 4,253 | 50 | 79 | 27 | 21 | 4 | 1 | 241 | 10 | 4 | 3,792 | 1 | 22 | |

注：し尿浄化槽については、平成18年3月31日現在の届出数

資料：高鍋保健所

71. 死因別死亡者数

| 年 次 | 総 数 | 全 結 核 | 悪 性 新 生 物 | 糖 尿 病 | 心 疾 患 | 高 血 圧 性 疾 患 | 脳 血 管 疾 患 | 肺 炎 | 肝 慢 性 硬 肝 疾 変 患 | 腎 不 全 | 老 衰 | 不 慮 の 事 故 | 自 殺 | そ の 他 |
|-------|--------|-------------|-----------------------|-------------|-------------|----------------------------|-----------------------|--------|--------------------------------------|-------------|--------|-----------------------|--------|-------------|
| 平成12年 | 368 | 1 | 102 | 3 | 63 | 1 | 51 | 29 | 9 | 9 | 9 | 17 | 12 | 62 |
| 13 | 380 | | 105 | 3 | 52 | 2 | 62 | 29 | 12 | 10 | 16 | 10 | 10 | 69 |
| 14 | 341 | | 115 | 3 | 47 | 2 | 41 | 25 | 2 | 7 | 8 | 14 | 10 | 67 |
| 15 | 412 | | 106 | 2 | 63 | 1 | 54 | 47 | 11 | 15 | 7 | 20 | 11 | 75 |
| 16 | 424 | | 122 | 6 | 59 | 2 | 66 | 39 | 8 | 4 | 20 | 21 | 12 | 65 |

資料：高鍋保健所

72. 国民健康保険加入状況

| 年 度 | 世 帯 数 | 人 口 | 被保険世帯数 | 被保険者数 | 加 入 率 (%) | |
|--------|--------|--------|--------|--------|-------------|------|
| | | | | | 世 帯 | 人 口 |
| 平成12年度 | 13,203 | 36,451 | 8,157 | 18,994 | 61.8 | 52.1 |
| 13 | 13,262 | 36,199 | 8,319 | 19,146 | 62.7 | 52.9 |
| 14 | 13,344 | 35,957 | 8,523 | 19,397 | 63.9 | 53.9 |
| 15 | 13,396 | 35,721 | 8,720 | 19,588 | 65.1 | 54.8 |
| 16 | 13,469 | 35,470 | 8,887 | 19,712 | 66.0 | 55.6 |

資料：健康管理課

73. 国民健康保険税負担状況

| 年 度 | 予 算 額 | 調 定 額 | 収入済額 (還付未済額除く) | 収 入 | 被保険者 | 被保険者 |
|--------|-----------|-----------|-------------------|------|---------|--------|
| | | | | | 率 | 1世帯当り |
| | 千円 | 千円 | 千円 | % | 円 | 円 |
| 平成12年度 | 1,328,998 | 1,401,485 | 1,305,309 | 93.1 | 171,814 | 73,786 |
| 13 | 1,352,292 | 1,424,918 | 1,334,437 | 93.6 | 169,916 | 74,361 |
| 14 | 1,191,520 | 1,270,235 | 1,186,329 | 93.3 | 149,036 | 65,486 |
| 15 | 1,227,091 | 1,310,866 | 1,220,328 | 93.1 | 150,329 | 66,922 |
| 16 | 1,236,911 | 1,321,054 | 1,236,349 | 93.6 | 148,651 | 67,018 |

資料：健康管理課・税務課

74. 保険給付状況

| 年 度 | 件 数 | 費 用 額 | | | | 1件当り 費用額 |
|--------|---------|-----------|-----------|---------|--------|-------------|
| | | 総費用額 | 保険者負担 | 被保険者負担 | 公費負担 | |
| | 件 | 千円 | 千円 | 千円 | 千円 | 円 |
| 平成12年度 | 135,315 | 2,887,334 | 2,042,589 | 799,473 | 45,272 | 21,338 |
| 13 | 137,733 | 2,909,329 | 2,056,640 | 808,079 | 44,610 | 21,123 |
| 14 | 129,275 | 2,619,354 | 1,858,983 | 719,615 | 40,756 | 20,262 |
| 15 | 149,954 | 3,038,697 | 2,177,711 | 815,088 | 45,898 | 20,264 |
| 16 | 162,902 | 3,690,795 | 2,707,136 | 897,341 | 46,318 | 22,657 |
| 療養の給付 | 160,577 | 3,383,240 | 2,442,756 | 894,167 | 46,318 | 21,069 |
| 療養費 | 1,282 | 11,360 | 8,185 | 3,174 | | 8,861 |
| 助産給付 | 80 | 240,000 | 240,000 | | | 300,000 |
| 葬祭給付 | 350 | 7,000 | 7,000 | | | 20,000 |
| 介護手当 | 613 | 9,195 | 9,195 | | | 15,000 |

資料：健康管理課

75. 老人保健拠出金

| 年 度 | 拠 出 金 | 前々年度精算額 | 拠 出 金 合 計 |
|--------|-----------|---------|-----------|
| | 千円 | 千円 | 千円 |
| 平成12年度 | 990,211 | 31,141 | 1,021,352 |
| 13 | 1,087,879 | 61,445 | 1,149,324 |
| 14 | 1,029,780 | 31,960 | 1,061,740 |
| 15 | 1,006,789 | 37,874 | 968,915 |
| 16 | 884,034 | 2,846 | 886,880 |

資料：健康管理課

(12). 民生・労働

76. 生活保護法による保護状況

(その一)

| 年 度 | 総 数 | | | 生 活 扶 助 | | | 教 育 扶 助 | | |
|--------|---------|-----|---------|---------|-----|---------|---------|-----|-------|
| | 世 帯 | 人 員 | 金 額 | 世 帯 | 人 員 | 金 額 | 世 帯 | 人 員 | 金 額 |
| | (1か月平均) | | | (1か月平均) | | | (1か月平均) | | |
| | 千円 | | | 千円 | | | 千円 | | |
| 平成13年度 | 253 | 361 | 614,613 | 192 | 296 | 155,049 | 16 | 29 | 2,736 |
| 14 | 240 | 337 | 564,474 | 182 | 273 | 148,442 | 12 | 22 | 2,079 |
| 15 | 217 | 303 | 590,624 | 165 | 247 | 134,876 | 13 | 23 | 2,252 |
| 16 | 196 | 262 | 502,891 | 152 | 216 | 115,323 | 8 | 13 | 1,269 |
| 17 | 192 | 247 | 479,562 | 153 | 208 | 111,042 | 4 | 8 | 789 |

(その二)

| 年 度 | 住 宅 扶 助 | | | 医 療 扶 助 | | | 介 護 扶 助 | | | そ の 他 の 扶 助 | | |
|--------|---------|-----|--------|---------|-----|---------|---------|-----|-------|-------------|-----|-------|
| | 世 帯 | 人 員 | 金 額 | 世 帯 | 人 員 | 金 額 | 世 帯 | 人 員 | 金 額 | 世 帯 | 人 員 | 金 額 |
| | (1か月平均) | | | (1か月平均) | | | (1か月平均) | | | (1か月平均) | | |
| | 千円 | | | 千円 | | | 千円 | | | 千円 | | |
| 平成13年度 | 115 | 174 | 20,947 | 242 | 326 | 420,595 | 42 | 43 | 5,897 | 5 | 5 | 9,389 |
| 14 | 107 | 161 | 19,981 | 232 | 315 | 379,336 | 43 | 46 | 5,134 | 5 | 5 | 9,502 |
| 15 | 107 | 159 | 20,612 | 212 | 283 | 421,715 | 35 | 38 | 4,130 | 4 | 4 | 7,039 |
| 16 | 96 | 138 | 18,660 | 187 | 228 | 358,422 | 25 | 27 | 2,867 | 3 | 3 | 6,350 |
| 17 | 96 | 131 | 19,067 | 181 | 218 | 337,579 | 23 | 25 | 2,432 | 7 | 7 | 8,653 |

資料：福祉事務所

77. 要介護（要支援）認定者数

(平成18年3月31日現在)

| | 要支援 | 要介護1 | 要介護2 | 要介護3 | 要介護4 | 要介護5 | 計 |
|----------------------|-----|------|------|------|------|------|-------|
| 第1号被保険者 (65歳以上) | 441 | 366 | 201 | 185 | 165 | 176 | 1,534 |
| 第2号被保険者 (40歳～64歳) | 4 | 14 | 7 | 6 | 3 | 6 | 40 |
| 総 計 | 445 | 380 | 208 | 191 | 168 | 182 | 1,574 |

資料：健康管理課

78. 社会福祉施設

(平成18年4月1日現在)

| 名 称 | 創立年月日 | 定 員 | 収 容 人 員 | | | 平 均 年 齢 | | |
|------------------------|-----------|-----|---------|----|----|---------|------|------|
| | | | 計 | 男 | 女 | 全 体 | 男 | 女 |
| 養護老人ホーム「静和園」 | 昭30. 5. 1 | 50 | 50 | 14 | 36 | 82.1 | 78.1 | 84.1 |
| 特別養護老人ホーム「幸楽荘」 | 昭54. 5. 1 | 50 | 50 | 15 | 35 | 84.0 | 81.0 | 86.0 |
| 知的障害者施設「うからの里」 | 昭55. 4. 1 | 100 | 100 | 58 | 42 | 44.0 | 41.0 | 49.0 |
| 特別養護老人ホーム「とのおおり荘」 | 平 9. 7. 1 | 50 | 50 | 4 | 46 | 85.2 | 78.3 | 85.8 |
| 知的障害者通所授産施設「清水台通所センター」 | 平15. 4. 1 | 20 | 20 | 6 | 14 | 32.0 | 25.0 | 35.0 |
| 特別養護老人ホーム「三納の里」 | 平17. 7. 1 | 50 | 50 | 17 | 33 | 83.0 | 82.0 | 84.0 |

資料：健康管理課・福祉事務所

79. 保育所・保育園

(平成18年4月1日現在)

| 区 分 | 創立年月日 | 定 員 | 収 容 人 員 | | | 職 員 | | |
|--------------|-------------|--------------|--------------|------------|------------|-----------------|----------------|---------------|
| | | | 計 | 男 | 女 | 保育士 | 技術員 | その他 |
| 総 数 | | 1,095 | 1,058 | 569 | 489 | 113 (51) | 26 (14) | 28 (6) |
| 市 立 計 | | 525 | 448 | 246 | 202 | 33 (28) | 9 (7) | 9 |
| 妻 | 昭 27. 4. 30 | 90 | 104 | 58 | 46 | 6 (8) | 1 (1) | 1 |
| 穂 北 | 27.10.19 | 90 | 77 | 46 | 31 | 6 (3) | 1 | 1 |
| 杉 安 | 32. 4. 10 | 45 | 27 | 14 | 13 | 2 (2) | 1 | 1 |
| 黒 生 野 | 32. 4. 10 | 45 | 45 | 23 | 22 | 3 (4) | 1 (1) | 1 |
| 都 於 郡 | 38. 4. 1 | 60 | 42 | 28 | 14 | 3 (2) | 1 (1) | 1 |
| 山 田 | 34. 4. 1 | 45 | 31 | 17 | 14 | 2 (3) | 1 (1) | 1 |
| 三 財 | 30. 7. 1 | 45 | 36 | 23 | 13 | 3 (2) | 1 (1) | 1 |
| 上 三 財 | 37. 4. 1 | 45 | 39 | 15 | 24 | 3 (3) | 1 (1) | 1 |
| 札 の 元 | 36. 4. 1 | 60 | 47 | 22 | 25 | 5 (1) | 1 (1) | 1 |
| 私 立 計 | | 570 | 610 | 323 | 287 | 80 (23) | 17 (7) | 19 (6) |
| 清 水 | 32. 5. 8 | 60 | 68 | 38 | 30 | 9 (1) | 2 | 3 |
| こ ども の 家 | 23. 1. 6 | 120 | 133 | 63 | 70 | 14 (3) | 4 (1) | 4 (2) |
| ひ か り | 29. 5. 1 | 45 | 52 | 34 | 18 | 8 (3) | 1 (3) | 3 |
| 岩 崎 | 41. 5. 1 | 60 | 63 | 38 | 25 | 8 (3) | 2 | 1 |
| 白 梅 | 43.10. 1 | 60 | 66 | 32 | 34 | 9 (1) | 2 (1) | 4 |
| 光 照 | 44.10. 1 | 60 | 60 | 31 | 29 | 11 | 2 | 1 |
| の ゆ り | 45. 4. 1 | 45 | 51 | 25 | 26 | 4 (6) | 1 (1) | 1 |
| 稚 児 ケ 池 | 50. 4. 1 | 60 | 68 | 34 | 34 | 5 (2) | 1 (1) | 1 (3) |
| 西 都 乳 児 | 48.10. 1 | 60 | 49 | 28 | 21 | 12 (4) | 2 | 1 (1) |

注：()は非常勤職員

資料：福祉事務所

80. 国民年金受給状況

| 年 度 | 基 礎 年 金 | | | | 老 齢 福 祉 年 金 | |
|--------|-----------|-----------|---------------|---------|-------------|--------|
| | 長 期 (老 齢) | | 短期(障害・遺族・その他) | | 件 数 | 金 額 |
| | 件 数 | 金 額 | 件 数 | 金 額 | | |
| | 千円 | | 千円 | | 千円 | |
| 平成13年度 | 7,927 | 4,733,634 | 954 | 831,916 | 58 | 23,896 |
| 14 | 8,176 | 4,956,269 | 946 | 827,940 | 44 | 18,128 |
| 15 | 8,337 | 5,073,617 | 956 | 830,672 | 31 | 12,657 |
| 16 | 8,462 | 5,197,152 | 954 | 827,878 | 23 | 9,363 |
| 17 | 8,594 | 5,343,474 | 946 | 820,643 | 18 | 7,327 |

資料：市民課

81. 職業紹介状況

| 年 次 | 新 規 求職者数 | 月間有効 求職者数 | 新 規 求 人 数 | 月間有効 求 人 数 | 求人倍率 | 就職件数 | 内他県への 就職件数 |
|-------|-------------|--------------|--------------|---------------|------|------|---------------|
| 平成13年 | 2,080 | 775 | 1,282 | 287 | 0.37 | 455 | 13 |
| 14 | 2,359 | 781 | 1,382 | 272 | 0.35 | 674 | 21 |
| 15 | 2,268 | 710 | 1,224 | 252 | 0.35 | 763 | 39 |
| 16 | 2,134 | 717 | 1,257 | 248 | 0.35 | 649 | 48 |

資料：高鍋公共職業安定所

82. 雇用保険給付状況 (一般)

| 年 次 | 適用事業所数 | 被保険者数 | 雇用保険受給者数(延数) | 総支給額(千円) |
|-------|--------|-------|--------------|----------|
| 平成13年 | 531 | 5,156 | 4,753 | 573,332 |
| 14 | 534 | 5,071 | 3,901 | 471,980 |
| 15 | 533 | 4,935 | 3,219 | 368,646 |
| 16 | 527 | 4,638 | 3,036 | 329,329 |

資料：高鍋公共職業安定所

(13). 司 法

83. 民事事件

| 年 次 | 総 数 | 訴訟事件 | 調停事件 | 支払督促事件 | その他の事件 |
|-------|-------|------|------|--------|--------|
| 平成13年 | 2,007 | 273 | 71 | 929 | 734 |
| 14 | 2,020 | 251 | 67 | 930 | 772 |
| 15 | 2,112 | 208 | 211 | 893 | 800 |
| 16 | 1,559 | 204 | 180 | 663 | 512 |
| 17 | 1,483 | 228 | 139 | 625 | 491 |

注：西都簡易裁判所の受案件数

注：17年数値は概数

資料：宮崎地方裁判所

84. 事件調査数

| 年 次 | 受 理 | | | 処 理 | | | | 捜査中 |
|--------------|--------------|--------------|------------|--------------|------------|------------|------------|----------|
| | 総 数 | 警察より | その他 | 総 数 | 起 訴 | 不起訴 | 移 送 その他 | |
| 平成13年 | 1,102 | 800 | 302 | 1,099 | 405 | 560 | 134 | 3 |
| 14 | 1,259 | 988 | 271 | 1,259 | 406 | 726 | 127 | |
| 15 | 1,293 | 1,004 | 289 | 1,293 | 407 | 736 | 150 | |
| 16 | 1,378 | 1,152 | 226 | 1,377 | 380 | 834 | 163 | 1 |
| 17 | 1,438 | 1,238 | 199 | 1,437 | 363 | 838 | 236 | 1 |
| 傷 害 | 3 | 3 | | 2 | 1 | 1 | | 1 |
| 業務上過失 傷 害 | 855 | 800 | 54 | 854 | 68 | 770 | 16 | |
| 窃 盗 | 13 | 12 | 1 | 13 | | 12 | 1 | |
| 道交法違反 | 534 | 405 | 129 | 535 | 276 | 49 | 210 | |
| そ の 他 | 33 | 18 | 15 | 33 | 18 | 6 | 9 | |

注：数値は、西都市、児湯全域

注：17年数値は仮集計に基づく

資料：宮崎地方検察庁

(14). 公 安

85. 刑法犯の発生・検挙数

(その一)

| 年 次 | 総 数 | | 凶 悪 犯 | | 粗 暴 犯 | | 窃 盗 犯 | |
|-------|-----|-----|-------|-----|-------|-----|-------|-----|
| | 発 生 | 検 挙 | 発 生 | 検 挙 | 発 生 | 検 挙 | 発 生 | 検 挙 |
| 平成13年 | 403 | 106 | 2 | 2 | 2 | 2 | 386 | 93 |
| 14 | 409 | 79 | 1 | 2 | 5 | 5 | 388 | 56 |
| 15 | 523 | 134 | 13 | 13 | 7 | 4 | 468 | 92 |
| 16 | 324 | 127 | 1 | 1 | 5 | 5 | 290 | 113 |
| 17 | 312 | 142 | | | 6 | 6 | 265 | 120 |

(その二)

| 年 次 | 知 能 犯 | | 風 俗 犯 | | そ の 他 | |
|-------|-------|-----|-------|-----|-------|-----|
| | 発 生 | 検 挙 | 発 生 | 検 挙 | 発 生 | 検 挙 |
| 平成13年 | 4 | 3 | 1 | 1 | 8 | 5 |
| 14 | | 12 | 3 | 3 | 12 | 1 |
| 15 | 18 | 13 | 5 | 3 | 12 | 9 |
| 16 | 10 | 2 | 2 | 1 | 16 | 5 |
| 17 | 12 | 10 | 1 | 1 | 28 | 5 |

資料：宮崎県警察本部作成の「宮崎の犯罪」(西都署管内の数値)から

86. 特別法令違反送致件数

| 年 次 | 総 数 | 道交法 | 毒劇物 | 覚せい剤 | 狩猟法 | 銃刀法 | 児福法 | 育成条例 | その他 |
|-------|-----|-----|-----|------|-----|-----|-----|------|-----|
| 平成17年 | 13 | | | 4 | 3 | 3 | 1 | 2 | |

資料：宮崎県警察本部作成の「宮崎の犯罪」(西都署管内の数値)から

87. 刑法犯少年の学識別検挙人員

| 年次 | 総数 | 未就学 | 学 生 生 徒 | | | | | 一 般 少 年 | | |
|-------|--------|-----|---------|-----|--------|--------|--------|---------|-------|-------|
| | | | 計 | 小 学 | 中 学 | 高 校 | その他の学校 | 計 | 有 職 | 無 職 |
| 平成13年 | 34 (9) | | 29 (9) | 1 | 24 (7) | 4 (2) | | 5 | | 5 |
| 14 | 19 (9) | | 12 (5) | | 6 (4) | 6 (1) | | 7 (4) | 2 (1) | 5 (3) |
| 15 | 22 (0) | | 11 | 1 | 2 | 6 | 2 | 11 | 3 | 8 |
| 16 | 16 (2) | | 13 (2) | | 3 | 10 (2) | | 3 | 1 | 2 |
| 17 | 16 (1) | | 10 (1) | | 2 | 8 (1) | | 6 | 2 | 4 |

注：()は女子で内数

資料：宮崎県警察本部作成の「宮崎の犯罪」(西都署管内の数値)から

88. 交通事故発生状況

| 年次 | 総 数 | | 大型自動車 | | 小 型 四 輪 | | 自二・原付 | | 自転車・歩行者 | | 特殊車(農耕用) | |
|-------|-----|---------|-------|-------|---------|---------|-------|-------|---------|-------|----------|-----|
| | 件数 | 死傷者 | 件数 | 死傷者 | 件数 | 死傷者 | 件数 | 死傷者 | 件数 | 死傷者 | 件数 | 死傷者 |
| 平成13年 | 228 | 285 (6) | 1 | 1 | 222 | 279 (5) | 4 | 4 | 1 | 1 (1) | | |
| 14 | 223 | 288 (3) | 3 | 3 (1) | 215 | 278 (2) | 5 | 8 | | | | |
| 15 | 188 | 267 | 3 | 3 | 180 | 259 | 5 | 5 | | | | |
| 16 | 253 | 332 (2) | 7 | 9 | 237 | 311 (2) | 7 | 10 | | | | |
| 17 | 219 | 270 (1) | 4 | 5 | 210 | 260 | 5 | 5 (1) | | | | |

注：()は死者で内数

資料：宮崎県警察本部作成の「宮崎の犯罪」(西都署管内の数値)から

89. 火災発生状況

| 年次 | 火災件数 | | | | 焼失 家屋数 | 罹災者 | 焼失面積 | | 損害額 |
|-------|------|----|----|-------|-----------|-----|----------------|----|---------|
| | 総数 | 建物 | 林野 | 車両その他 | | | 建物 | 林野 | |
| | | | | | | | m ² | a | 千円 |
| 平成13年 | 18 | 13 | 2 | 3 | 20 | 25 | 2,432 | 6 | 152,374 |
| 14 | 27 | 23 | | 3 | 34 | 56 | 1,866 | | 227,475 |
| 15 | 22 | 14 | 1 | 5 | 14 | 23 | 388 | 30 | 49,569 |
| 16 | 18 | 10 | 1 | 6 | 12 | 16 | 758 | 2 | 23,553 |
| 17 | 11 | 6 | 4 | 1 | 9 | 18 | 576 | 48 | 23,729 |

資料：消防本部

90. 原因別出火件数

| 年次 | 総 数 | た ば こ | た き 火 | 火 あ そ び | こ ん ろ | 放 火 | 風 呂 か ま ど | ス ト ー ブ | 放 火 の 疑 い | ラ マ イ ッ タ ー チ | 煙 突 ・ 煙 道 | 等 電 灯 ・ 配 電 線 話 | そ の 他 | 調 不 査 中 明 |
|-------|--------|-------------|-------------|------------------|-------------|--------|-----------------------|------------------|-----------------------|---------------------------------|-----------------------|--------------------------------------|-------------|-----------------------|
| 平成13年 | 18 | 1 | 1 | 1 | 1 | 2 | | 1 | 2 | 1 | | 1 | 4 | 3 |
| 14 | 27 | 1 | 2 | | 1 | | 2 | 3 | 8 | 1 | | 2 | 5 | 2 |
| 15 | 22 | | 6 | | 4 | | 1 | 1 | 1 | 3 | | | 1 | 5 |
| 16 | 18 | | 7 | | 1 | | | | 1 | | | | 7 | 2 |
| 17 | 11 | 1 | 4 | | | | 1 | | | | | | 4 | 1 |

資料：消防本部

91. 救急出動件数

| 年次 | 総 数 | 火 災 | 交 通 | 労 働 災 害 | 運 動 競 技 | 一 般 負 傷 | 加 害 事 故 | 自 損 行 為 | 急 病 | そ の 他 送 院 |
|-------|--------|--------|--------|------------------|------------------|------------------|------------------|------------------|--------|-----------------------|
| 平成13年 | 1,179 | 2 | 169 | 10 | 16 | 106 | 10 | 16 | 513 | 337 |
| 14 | 1,116 | 1 | 141 | 14 | 9 | 128 | 4 | 13 | 488 | 318 |
| 15 | 1,167 | 2 | 117 | 12 | 14 | 122 | 9 | 16 | 534 | 341 |
| 16 | 1,292 | | 142 | 10 | 17 | 129 | 4 | 12 | 554 | 424 |
| 17 | 1,292 | 2 | 129 | 9 | 20 | 120 | | 17 | 625 | 370 |

資料：消防本部

92. 消防施設の状況

(平成18年1月1日現在) (その一)

| 区 分 | 水 そう付 消防ポンプ 自 動 車 | 普 通 消防ポンプ 自 動 車 | 小型動力 ポンプ付 積 載 車 | 小 型 動力ポンプ | 救急自動車 | 救助工作車 | 軽四輪小型 動力ポンプ 積 載 車 |
|------------|-------------------------|-----------------------|-----------------------|--------------|----------|----------|-------------------------|
| 総 数 | 2 | 11 | 35 | 3 | 3 | 1 | 9 |
| 消 防 署 | 2 | 1 | | | 3 | 1 | |
| 消 防 団 | | 10 | 35 | 3 | | | 9 |

(その二)

| 区 分 | 消 防 専 用 無 線 電 話 機 | 消 防 水 利 | | |
|------------|----------------------|-------------------------|---------------------------|------------|
| | | 40m ³ 級防火水そう | 20m ³ 級以下防火水そう | 消 火 栓 |
| 総 数 | 19 | 110 | 407 | 698 |

資料：消防本部

(15). 教育・文化

93. 学校総覧

(平成18年5月1日現在)

| 区 分 | 学 校 数 | | 児 童 ・ 生 徒 ・ 学 生 数 | | | 教 員 数 (本務者) | | | 学級数 |
|------------|-----------|----------|-------------------|--------------|--------------|-------------|------------|------------|------------|
| | 本 校 | 分 校 | 総 数 | 男 | 女 | 総 数 | 男 | 女 | |
| 總 数 | 21 | 1 | 4,521 | 2,148 | 2,373 | 413 | 190 | 223 | 164 |
| 小 学 校 | 8 | 1 | 2,003 | 1,008 | 995 | 147 | 60 | 87 | 87 |
| 中 学 校 | 6 | | 947 | 480 | 467 | 100 | 50 | 50 | 34 |
| 高等学校 | 2 | | 994 | 414 | 580 | 98 | 60 | 38 | 27 |
| 幼 稚 園 | 4 | | 248 | 120 | 128 | 31 | 5 | 26 | 16 |
| 専修学校 | 1 | | 329 | 126 | 203 | 37 | 15 | 22 | |

資料：総合政策課

94. 小学校児童数・教職員数

(平成18年5月1日現在)

| 学 校 名 | 児 童 数 | | | 学級数 | 教 職 員 数 (本 務 者) | | | | | | |
|---------------|--------------|--------------|------------|-----------|-----------------|----------|----------|-----------|----------|----------|-----------|
| | 総数 | 男 | 女 | | 総数 | 校長 | 教頭 | 教諭 | 養護 | 講師 | 職員 |
| 總 数 | 2,003 | 1,008 | 995 | 87 | 147 | 8 | 8 | 98 | 8 | 9 | 16 |
| 妻 北 | 562 | 283 | 279 | 22 | 34 | 1 | 1 | 27 | 1 | 1 | 3 |
| 妻 南 | 577 | 295 | 282 | 21 | 33 | 1 | 1 | 25 | 1 | 3 | 2 |
| 穂 北 | 247 | 124 | 123 | 9 | 14 | 1 | 1 | 9 | 1 | 0 | 2 |
| 茶 白 原 | 71 | 41 | 30 | 8 | 13 | 1 | 1 | 9 | 1 | 0 | 1 |
| 三 納 | 155 | 66 | 89 | 7 | 13 | 1 | 1 | 8 | 1 | 0 | 2 |
| 都 於 郡 | 182 | 97 | 85 | 7 | 15 | 1 | 1 | 8 | 1 | 2 | 2 |
| 都 於 郡 山田分校 | 20 | 10 | 10 | 3 | 4 | 0 | 0 | 3 | 0 | 1 | 0 |
| 三 財 | 178 | 87 | 91 | 7 | 13 | 1 | 1 | 7 | 1 | 1 | 2 |
| 銀 上 | 11 | 5 | 6 | 3 | 8 | 1 | 1 | 2 | 1 | 1 | 2 |

資料：総合政策課

95. 中学校生徒数・教職員数

(平成18年5月1日現在)

| 学 校 名 | 生 徒 数 | | | 学級数 | 教 職 員 数 (本 務 者) | | | | | | |
|-------|-------|-----|-----|-----|-----------------|----|----|----|----|----|----|
| | 総数 | 男 | 女 | | 総数 | 校長 | 教頭 | 教諭 | 養護 | 講師 | 職員 |
| 總 数 | 947 | 480 | 467 | 34 | 100 | 6 | 6 | 57 | 6 | 12 | 13 |
| 妻 | 495 | 239 | 256 | 14 | 35 | 1 | 1 | 23 | 2 | 4 | 4 |
| 穂 北 | 126 | 68 | 58 | 6 | 17 | 1 | 1 | 8 | 1 | 4 | 2 |
| 都 於 郡 | 113 | 61 | 52 | 4 | 15 | 1 | 1 | 8 | 1 | 1 | 3 |
| 三 納 | 98 | 49 | 49 | 4 | 12 | 1 | 1 | 7 | 1 | 0 | 2 |
| 三 財 | 98 | 56 | 42 | 3 | 13 | 1 | 1 | 6 | 1 | 2 | 2 |
| 銀 鏡 | 17 | 7 | 10 | 3 | 8 | 1 | 1 | 5 | 0 | 1 | 0 |

資料：総合政策課

96. 高等学校生徒数・教職員数

(平成18年5月1日現在)

| 学 校 名 | 課 程 別 生 徒 数 | | | | | | | | | | | 教員数 (本務者) | 職員数 |
|-------|-------------|-----|-----|-----|-----|-----|-----|---------|-----|-----|----|--------------|-----|
| | 總 数 | | | 普 通 | | 商 業 | | 情 報 処 理 | | 福 祉 | | | |
| | 計 | 男 | 女 | 男 | 女 | 男 | 女 | 男 | 女 | 男 | 女 | | |
| 總 数 | 994 | 414 | 580 | 228 | 232 | 69 | 117 | 88 | 149 | 29 | 82 | 84 | 14 |
| 妻 | 571 | 257 | 314 | 228 | 232 | - | - | - | - | 29 | 82 | 49 | 7 |
| 西都商業 | 423 | 157 | 266 | - | - | 69 | 117 | 88 | 149 | - | - | 35 | 7 |

資料：総合政策課

97. 幼稚園児数・教職員数

(平成18年5月1日現在)

| 幼 稚 園 名 | 園 児 数 | | | 教 職 員 数 (本 務 者) | | | |
|-----------|-------|-----|-----|-----------------|-----|-----|-----|
| | 總 数 | 男 | 女 | 總 数 | 園 長 | 教 諭 | 職 員 |
| 總 数 | 248 | 120 | 128 | 31 | 4 | 20 | 7 |
| 西都カトリック | 62 | 32 | 30 | 7 | 1 | 5 | 1 |
| 西 都 愛 育 | 88 | 44 | 44 | 10 | 1 | 6 | 3 |
| あ さ ひ | 58 | 28 | 30 | 8 | 1 | 5 | 2 |
| 西 都 ふ た ば | 40 | 16 | 24 | 6 | 1 | 4 | 1 |

資料：総合政策課

98. 小学校施設

(平成18年5月1日現在)

| 学 校 名 | 学 校 土 地 面 積 | | | | 学 校 建 物 面 積 (実面積) | | | |
|---------------|----------------|----------------|----------------|----------------|-------------------|----------------|----------------|----------------|
| | 総 数 | 建物敷地 | 運 動 場 | そ の 他 | 校 舎 | | | 屋内運動場 そ の 他 |
| | | | | | 総 数 | 木 造 | 非木造 | |
| | m ² | m ² | m ² | m ² | m ² | m ² | m ² | m ² |
| 総 数 | 187,639 | 82,346 | 93,310 | 11,983 | 25,798 | 1,159 | 24,639 | 5,780 |
| 妻 北 | 23,466 | 11,197 | 12,269 | | 5,162 | | 5,162 | 945 |
| 妻 南 | 31,662 | 13,710 | 17,952 | | 4,780 | 50 | 4,730 | 984 |
| 穂 北 | 21,160 | 9,097 | 12,063 | | 3,351 | | 3,351 | 613 |
| 茶 白 原 | 30,072 | 8,990 | 9,099 | 11,983 | 1,589 | 53 | 1,536 | 585 |
| 三 納 | 23,478 | 9,637 | 13,841 | | 3,017 | 74 | 2,943 | 585 |
| 都 於 郡 | 18,150 | 9,195 | 8,955 | | 2,799 | 130 | 2,669 | 585 |
| 都 於 郡 山田分校 | 5,860 | 2,440 | 3,420 | | 806 | 20 | 786 | 526 |
| 三 財 | 26,719 | 15,566 | 11,153 | | 3,487 | 50 | 3,437 | 613 |
| 銀 上 | 7,072 | 2,514 | 4,558 | | 807 | 782 | 25 | 344 |

資料：教育委員会

99. 中学校施設

(平成18年5月1日現在)

| 学 校 名 | 学 校 土 地 面 積 | | | | 学 校 建 物 面 積 (実面積) | | | |
|------------|----------------|----------------|----------------|----------------|-------------------|----------------|----------------|----------------|
| | 総 数 | 建物敷地 | 運 動 場 | そ の 他 | 校 舎 | | | 屋内運動場 そ の 他 |
| | | | | | 総 数 | 木 造 | 非木造 | |
| | m ² | m ² | m ² | m ² | m ² | m ² | m ² | m ² |
| 総 数 | 144,859 | 54,872 | 89,987 | | 18,182 | 612 | 17,570 | 4,632 |
| 妻 | 30,279 | 14,511 | 15,768 | | 5,323 | 342 | 4,981 | 1,222 |
| 穂 北 | 21,335 | 11,432 | 9,903 | | 3,185 | 27 | 3,158 | 685 |
| 都 於 郡 | 25,193 | 8,197 | 16,996 | | 2,690 | 50 | 2,640 | 830 |
| 三 納 | 19,866 | 7,261 | 12,605 | | 2,459 | 85 | 2,374 | 685 |
| 三 財 | 36,493 | 9,391 | 27,102 | | 3,382 | 60 | 3,322 | 830 |
| 銀 鏡 | 11,693 | 4,080 | 7,613 | | 1,143 | 48 | 1,095 | 380 |

資料：教育委員会

100. 中学校卒業後の状況

(5月1日現在)

| 年次 | 卒業者 総数 | A 進学者 | | B 専修学校等 入学者 | C 就職者 | | その他 | D左記ABのうち就職 している者（再掲） | | |
|-------|-----------|----------|------|-------------------|----------|-----|-----|-------------------------|------|------|
| | | 実数 | 率 | % | 実数 | 率 | | % | Aのうち | Bのうち |
| | | | | | | | | | | |
| 平成14年 | 429 | 416 | 97.0 | 2 | 1 | 0.2 | 10 | | | |
| 15 | 380 | 365 | 96.1 | 2 | 1 | 0.3 | 12 | | | |
| 16 | 390 | 377 | 96.7 | 6 | 1 | 0.3 | 6 | | | |
| 17 | 368 | 354 | 96.2 | 3 | 4 | 1.1 | 7 | | | |
| 18 | 326 | 320 | 98.2 | 1 | 1 | 0.3 | 4 | | | |

注：就職率はD欄を含めた割合
資料：総合政策課

101. 就職状況（中学校）

(5月1日現在)

| 年次 | 就職者 | | | 第1次産業 | | 第2次産業 | | 第3次産業 | | その他・不詳 | |
|-------|-----|---|---|-------|----|-------|----|-------|----|--------|----|
| | 総数 | 男 | 女 | 県内 | 県外 | 県内 | 県外 | 県内 | 県外 | 県内 | 県外 |
| 平成14年 | 1 | | 1 | | | | | 1 | | | |
| 15 | 1 | 1 | | | | | | 1 | | | |
| 16 | 1 | 1 | | | | | | | 1 | | |
| 17 | 4 | 3 | 1 | 1 | | | | 3 | | | |
| 18 | 1 | | 1 | | | | 1 | | | | |

資料：総合政策課

102. 図書館利用状況

| 分類別 | 平成16年度 | | 平成17年度 | |
|-----------|---------------|---------------|---------------|---------------|
| | 蔵書数 | 貸出図書数 | 蔵書数 | 貸出図書数 |
| | 冊 | 冊 | 冊 | 冊 |
| 総数 | 75,924 | 58,529 | 73,237 | 55,490 |
| 総記 | 2,822 | 1,037 | 2,921 | 1,063 |
| 哲学 | 2,423 | 1,627 | 2,507 | 1,474 |
| 歴史 | 4,987 | 2,204 | 4,959 | 1,921 |
| 社会科学 | 8,175 | 2,571 | 8,486 | 2,685 |
| 自然科学 | 4,570 | 3,013 | 4,668 | 2,726 |
| 技術 | 4,497 | 5,657 | 4,816 | 5,099 |
| 産業 | 2,152 | 1,545 | 2,284 | 1,404 |
| 芸術 | 10,739 | 14,997 | 9,506 | 14,659 |
| 言語 | 1,082 | 662 | 1,142 | 649 |
| 文学 | 34,477 | 25,216 | 31,948 | 23,810 |

資料：社会教育課

103. 市公民館等利用状況

| 年次 | 市公民館 | 穂区館北 | 三区館納 | 都於郡館 | 三区館財 | 東米良館 | 勤労青少年 | 図書館 | 婦人の家 | 市民会館 | 水文化 | 歴史民俗資料館 |
|-------|--------|--------|-------|-------|-------|-------|-------|--------|--------|--------|--------|---------|
| 平成13年 | 24,537 | 9,450 | 7,148 | 6,473 | 4,686 | 1,124 | 8,194 | 40,006 | 13,721 | 39,534 | 18,346 | 701,1 |
| 14 | 16,153 | 10,572 | 7,973 | 4,438 | 5,107 | 889 | 5,788 | 39,979 | 14,633 | 35,643 | 11,900 | 998 |
| 15 | 19,329 | 10,009 | 5,612 | 3,145 | 6,808 | 865 | 5,587 | 47,367 | 13,337 | 43,815 | 12,153 | 5,31 |
| 16 | 14,854 | 12,214 | 4,468 | 5,085 | 4,521 | 1,124 | 6,356 | 45,023 | 14,209 | 47,433 | 12,268 | 2041, |
| 17 | 14,327 | 10,670 | 4,236 | 4,353 | 4,261 | 805 | 9,657 | 36,302 | 13,689 | 37,471 | 10,863 | 5,35 |

資料：社会教育課・商工観光課

104. 指定文化財

(平成18年4月現在)

| 指定別 | 種 別 | 名 称 | 所在地及び所持管理者 | 指 定 年 月 日 |
|-----|---------|-----------------|--|------------------------|
| 国指定 | 重要美術工芸品 | 銅印・児湯郡印 | 西都市 | 年 月 日 昭和 30 . 2 . 2 |
| " | 特別史跡 | 西都原古墳群 | 国・県・市 | 27 . 3 . 29 |
| " | 重要民俗 | 東米良狩猟用具 | 西都市歴史民俗資料館・西都市 | 32 . 6 . 3 |
| " | 史 跡 | 千 畑 古 墳 | 大字穂北(峯岐久次郎) | 9 . 5 . 1 |
| " | " | 松 本 塚 古 墳 | 大字三納(甲斐音衛門外10) | 19 . 3 . 7 |
| " | " | 茶 臼 原 古 墳 群 | 大字穂北・大字茶臼原(西都市) | 48 . 8 . 18 |
| " | " | 常 心 塚 古 墳 | 大字上三財(西都市) | 55 . 3 . 24 |
| " | " | 都 於 郡 城 跡 | 大字荒武・鹿野田(都於郡) | 平成 12 . 9 . 6 |
| " | " | 日 向 国 府 跡 | 大字右松(寺崎) | 17 . 7 . 14 |
| " | 天然記念物 | 妻 の ク ス | 大字妻(都萬神社) | 昭和 26 . 6 . 9 |
| " | " | 上 穂 北 の ク ス | 大字南方(南方神社) | 26 . 6 . 9 |
| " | 重要無形民俗 | 米良神楽(銀鏡) | 大字銀鏡(保存会) | 52 . 5 . 17 |
| 国選択 | 無形民俗 | 下水流臼太鼓踊 | 大字南方・下水流(保存会) | 国 46 . 11 . 11 |
| 県指定 | 史 跡 | 都 於 郡 古 墳 | 大字荒武(奥村豊子) | 県 37 . 4 . 15 |
| 県指定 | " | 清 水 西 原 古 墳 群 | 大字清水(西都市) | 8 . 12 . 15 |
| " | " | 日 向 国 分 寺 跡 | 大字三宅(西都市) | 9 . 4 . 17 |
| " | " | 三 納 古 墳 群 | 大字三納(西都市) | 9 . 4 . 17 |
| " | " | 三 財 古 墳 群 | 大字三納(西都市) | 10 . 7 . 2 |
| " | " | 上 穂 北 古 墳 群 | 大字上三財・下三財(西都市) | 11 . 7 . 17 |
| " | " | 上 穂 北 古 墳 群 | 大字穂北(西都市) | 19 . 12 . 15 |
| " | 美術工芸品 | 神 面 (2 面) | 大字銀鏡(銀鏡神社) | 40 . 8 . 17 |
| " | " | 方 格 四 乳 葉 文 鏡 | " (") | 46 . 4 . 30 |
| " | " | 木造山路毘沙門天立像 | 大字三宅(山路) | 平成 6 . 11 . 28 |
| " | " | 木造五智如来坐像5躰 | 大字三宅日向国分寺跡(西都市) | 8 . 11 . 1 |
| " | " | 長 谷 観 音 像 | 大字三納(甲斐正己) | 14 . 3 . 28 |
| " | 天然記念物 | 樅 木 尾 有 楽 椿 | 大字尾八重612(西都市) | 3 . 11 . 1 |
| " | " | 大 椎 葉 有 楽 椿 | 大字尾八重394・395 (中武辰雄・日向市大字富高6276 - 87) | 3 . 11 . 1 |
| " | 無形民俗 | 尾 八 重 神 楽 | 大字尾八重(保存会) | 昭和 56 . 3 . 10 |
| 市指定 | 美術工芸品 | 木 造 自 刻 立 像 | 西都市歴史民俗資料館 | 平成 6 . 5 . 10 |
| " | " | 木 造 弘 法 大 師 坐 像 | 西都市歴史民俗資料館 | 6 . 5 . 10 |
| " | " | 木 造 地 蔵 菩 薩 坐 像 | 大字穂北字竹尾(竹尾寺) | 6 . 5 . 10 |
| " | " | 木 造 恵 比 須 神 像 | 大字妻本町(妻恵比須宮奉賛会長 日高正晴) (通常は盗難防止の為、都萬神社で安置) | 6 . 5 . 10 |
| " | " | 酒 元 観 世 音 像 | 大字三宅(酒元) | 昭和 55 . 6 . 12 |
| " | " | 仏 像 3 躰 | 大字岩爪(黒貫寺) | 平成 18 . 3 . 30 |
| " | " | 厨 子 1 基 | 大字岩爪(黒貫寺) | 18 . 3 . 30 |
| " | 工 芸 品 | 岩 崎 稻 荷 六 地 蔵 塔 | 大字下三財(岩崎稻荷) | 昭和 55 . 6 . 12 |
| " | " | 川 原 田 六 地 蔵 塔 | " (川原田) | 55 . 6 . 12 |
| " | " | 長 谷 六 地 蔵 塔 | 大字三納(甲斐正己) | 55 . 6 . 12 |
| " | 天然記念物 | 尾 八 重 一 本 杉 | 大字尾八重(尾八重神社) | 46 . 6 . 10 |
| " | 無形民俗 | 中 尾 棒 踊 | 大字中尾(保存会) | 43 . 3 . 8 |
| " | " | 石 野 田 臼 太 鼓 踊 | 大字下三財(保存会) | 平成 2 . 10 . 1 |
| " | " | 中 山 棒 踊 | 大字山田(保存会) | 6 . 5 . 10 |
| " | " | 平 郡 十 五 夜 踊 | 大字平郡(保存会) | 7 . 6 . 30 |
| " | " | 三 納 吉 田 盆 踊 | 大字三納(保存会) | 10 . 6 . 30 |

資料：社会教育課

(16). 財 政

105. 一般会計歳入歳出

(平成16年度)

| 歳 入 款 | 入 | | 歳 出 款 | 出 | |
|-----------------------|-------------------|--------------|-------------|-------------------|--------------|
| | 決 算 額 | 構 成 比 | | 決 算 額 | 構 成 比 |
| | 千円 | % | | 千円 | % |
| 總 額 | 16,710,521 | 100.0 | 總 額 | 16,427,259 | 100.0 |
| 市 税 | 2,552,467 | 15.3 | 議 会 費 | 197,238 | 1.2 |
| 地 方 讓 与 税 | 346,282 | 2.1 | 總 務 費 | 1,948,857 | 11.9 |
| 利 子 割 交 付 金 | 15,877 | 0.1 | 民 生 費 | 3,962,252 | 24.1 |
| 配 当 割 交 付 金 | 1,578 | 0.0 | 衛 生 費 | 2,536,410 | 15.4 |
| 株 式 等 讓 渡 所 得 割 交 付 金 | 1,264 | 0.0 | 労 働 費 | 15,567 | 0.1 |
| 地 方 消 費 税 交 付 金 | 304,405 | 1.8 | 農 林 水 産 業 費 | 1,300,013 | 7.9 |
| 自 動 車 取 得 税 交 付 金 | 87,702 | 0.5 | 商 工 費 | 498,307 | 3.0 |
| 地 方 特 例 交 付 金 | 63,616 | 0.4 | 土 木 費 | 1,809,957 | 11.0 |
| 地 方 交 付 税 | 5,686,755 | 34.0 | 消 防 費 | 486,986 | 3.0 |
| 交 通 安 全 対 策 特 別 交 付 金 | 5,437 | 0.0 | 教 育 費 | 1,174,610 | 7.2 |
| 分 担 金 及 び 負 担 金 | 220,085 | 1.3 | 災 害 復 旧 費 | 249,230 | 1.5 |
| 使 用 料 及 び 手 数 料 | 209,345 | 1.3 | 公 債 費 | 2,247,832 | 13.7 |
| 国 庫 支 出 金 | 1,651,296 | 9.9 | | | |
| 県 支 出 金 | 1,157,427 | 6.9 | | | |
| 財 産 収 入 | 118,987 | 0.7 | | | |
| 寄 附 金 | 3,380 | 0.0 | | | |
| 繰 入 金 | 1,493,273 | 9.0 | | | |
| 繰 越 金 | 218,244 | 1.3 | | | |
| 諸 収 入 | 605,001 | 3.6 | | | |
| 市 債 | 1,968,100 | 11.8 | | | |

資料：財政課

106. 特別会計歳入歳出

(平成16年度)

| 会 計 別 | 歳 入 | | 歳 出 | |
|-----------------------------|-----------|-----------|-----------|-----------|
| | 予 算 額 | 決 算 額 | 予 算 額 | 決 算 額 |
| | 千円 | 千円 | 千円 | 千円 |
| 国 民 健 康 保 険 事 業 | 4,285,844 | 4,452,746 | 4,285,844 | 4,196,131 |
| 簡 易 水 道 事 業 | 143,580 | 148,341 | 143,580 | 140,109 |
| 下 水 道 事 業 | 1,164,335 | 1,169,815 | 1,164,335 | 1,160,637 |
| 市 営 住 宅 事 業 | 423,266 | 441,449 | 423,266 | 421,949 |
| 老 人 保 健 | 4,309,347 | 4,289,119 | 4,309,347 | 4,289,106 |
| 農 業 集 落 排 水 事 業 | 129,761 | 131,367 | 129,761 | 128,880 |
| 介 護 保 険 事 業 | 2,338,452 | 2,341,693 | 2,338,452 | 2,285,669 |
| 西 都 市 西 米 良 村 介 護 認 定 審 査 会 | 8,444 | 7,395 | 8,444 | 7,395 |

資料：財政課

107. 一般会計の推移

| 年 度 | 予 算 現 額 | | 決 算 | | | | |
|--------|------------|------------|------------|-------|------------|------|----------------|
| | 総 額 | 前年度 増減率 | 歳 入 | | 歳 出 | | |
| | | | 収入済額 | 対予算比 | 支出済額 | 対予算比 | 市民1人当 支 出 額 |
| | 千円 | % | 千円 | % | 千円 | % | 円 |
| 平成12年度 | 16,167,657 | 8.1 | 16,129,019 | 99.8 | 15,929,805 | 98.5 | 453,776 |
| 13 | 16,676,282 | 3.1 | 16,346,605 | 98.0 | 16,105,550 | 96.6 | 461,477 |
| 14 | 16,967,988 | 1.7 | 16,858,254 | 99.4 | 16,542,273 | 97.5 | 477,287 |
| 15 | 16,393,345 | 3.4 | 16,439,515 | 100.2 | 16,221,271 | 98.9 | 470,851 |
| 16 | 16,832,188 | 2.7 | 16,710,521 | 99.3 | 16,427,259 | 97.6 | 481,667 |

資料：財政課

108. 普通会計性質別経費構成

| 区 分 | 平 成 14 年 度 | | 平 成 15 年 度 | | 平 成 16 年 度 | | |
|------------|-------------------|--------------|-------------------|--------------|-------------------|--------------|------------|
| | 決 算 額 | 構 成 比 | 決 算 額 | 構 成 比 | 決 算 額 | 構 成 比 | 前年度 増減率 |
| | 千円 | % | 千円 | % | 千円 | % | % |
| 総 額 | 16,876,159 | 100.0 | 16,760,830 | 100.0 | 16,185,885 | 100.0 | 3.4 |
| 1. 消費的経費 | 8,458,429 | 50.1 | 8,093,841 | 48.4 | 8,307,799 | 51.3 | 2.6 |
| 人件費 | 3,449,997 | 20.4 | 2,959,729 | 17.7 | 3,225,524 | 19.9 | 9.0 |
| 物件費 | 1,912,294 | 11.3 | 1,855,081 | 11.1 | 1,752,307 | 10.8 | 5.5 |
| 維持補修費 | 198,417 | 1.2 | 227,094 | 1.4 | 204,935 | 1.3 | 9.8 |
| 扶助費 | 1,786,604 | 10.6 | 2,009,035 | 12.0 | 1,989,709 | 12.3 | 1.0 |
| 補助費等 | 1,111,117 | 6.6 | 1,042,902 | 6.2 | 1,135,324 | 7.0 | 8.9 |
| 2. 投資的経費 | 3,297,816 | 19.6 | 3,473,924 | 20.7 | 2,872,253 | 17.7 | 17.3 |
| 普通建設事業費 | 3,210,617 | 19.0 | 3,287,474 | 19.6 | 2,631,113 | 16.2 | 20.0 |
| 災害復旧費 | 87,199 | 0.5 | 186,450 | 1.1 | 241,140 | 1.5 | 29.3 |
| 3. 公債費 | 1,897,053 | 11.2 | 1,900,504 | 11.3 | 1,882,201 | 11.6 | 1.0 |
| 4. その他 | 3,222,861 | 19.1 | 3,292,561 | 19.6 | 3,123,632 | 19.4 | 5.1 |
| 積立金 | 1,177,522 | 7.0 | 1,227,245 | 7.3 | 966,063 | 6.0 | 21.3 |
| 投資・出資・貸付金 | 437,273 | 2.5 | 433,510 | 2.6 | 512,548 | 3.2 | 18.2 |
| 繰出金 | 1,608,066 | 9.5 | 1,631,806 | 9.7 | 1,645,021 | 10.2 | 0.8 |

資料：財政課

109. 市税収入の推移

| 区 分 | 平成12年度 | 13 | 14 | 15 | 16 |
|---------------|------------------|------------------|------------------|------------------|------------------|
| | 千円 | 千円 | 千円 | 千円 | 千円 |
| 総 額 | 2,664,433 | 2,673,191 | 2,572,663 | 2,497,112 | 2,552,467 |
| 市 民 税 | 902,512 | 873,357 | 775,798 | 786,811 | 810,915 |
| 固 定 資 産 税 | 1,489,842 | 1,527,604 | 1,524,733 | 1,434,338 | 1,457,983 |
| 軽 自 動 車 税 | 70,556 | 73,165 | 76,458 | 79,272 | 82,386 |
| た ば こ 税 | 199,843 | 195,573 | 194,491 | 195,911 | 200,250 |
| 入 湯 税 | 893 | 349 | 529 | 780 | 933 |
| 特 別 土 地 保 有 税 | 787 | 3,143 | 654 | - | - |

資料：財政課

110. 市税負担の状況

(世帯数、人口については年度末現在)

| 年 度 | 現年度調定額 | 世 帯 数 | 一世帯当り年税額 | 人 口 | 一人当り年税額 |
|--------|-----------|--------|----------|--------|---------|
| | 千円 | | 円 | | 円 |
| 平成12年度 | 2,705,367 | 12,163 | 222,426 | 35,105 | 77,065 |
| 13 | 2,710,334 | 12,260 | 221,071 | 34,900 | 77,660 |
| 14 | 2,621,140 | 12,329 | 212,600 | 34,659 | 75,627 |
| 15 | 2,524,786 | 12,433 | 203,071 | 34,451 | 73,286 |
| 16 | 2,566,995 | 12,438 | 206,383 | 34,105 | 75,267 |

資料：財政課

111. 市税収入の状況

| 年 度 | 調 定 額 | 前年度比 | 収入済額 | 前年度比 | 対 歳 入 比 | 収 入 率 |
|--------|-----------|-------|-----------|-------|---------|-------|
| | 千円 | % | 千円 | % | % | % |
| 平成12年度 | 2,940,425 | 95.7 | 2,664,433 | 94.6 | 16.5 | 90.6 |
| 13 | 2,964,895 | 100.8 | 2,673,191 | 100.3 | 16.4 | 90.2 |
| 14 | 2,880,659 | 97.2 | 2,572,663 | 96.2 | 15.3 | 89.3 |
| 15 | 2,792,452 | 96.9 | 2,497,112 | 97.0 | 15.2 | 89.4 |
| 16 | 2,829,817 | 101.3 | 2,552,467 | 102.2 | 15.5 | 90.2 |

資料：財政課

112. 課税された土地

(平成17年度)

| 区 分 | 地 積 | 課税標準額 | 筆 数 |
|---------------|--------------------|-------------------|----------------|
| | m ² | 千円 | |
| 總 数 | 104,074,976 | 25,908,310 | 122,096 |
| 田 | 28,629,609 | 2,976,379 | 29,541 |
| 畑 | 20,008,085 | 1,048,688 | 22,778 |
| 宅 地 | 8,405,053 | 19,608,770 | 28,938 |
| 山 林 | 37,687,149 | 940,996 | 28,815 |
| 原 野 | 6,921,070 | 158,755 | 10,690 |
| 雑 種 地 ・ そ の 他 | 2,424,010 | 1,174,722 | 1,334 |

資料：税務課

113. 課税された家屋(木造)

(平成17年度)

| 区 分 | 棟 数 | 床 面 積 | 課税標準額 | m ² 当 単 価 |
|-----------------------------------|---------------|------------------|-------------------|----------------------|
| | | m ² | 千円 | 円 |
| 總 数 | 23,776 | 1,694,224 | 26,105,519 | 15,409 |
| 専 用 住 宅 | 9,675 | 837,214 | 22,040,811 | 26,326 |
| 共 同 住 宅 ・ 寄 宿 舎 | 35 | 6,960 | 208,037 | 29,890 |
| 併 用 住 宅 | 761 | 86,099 | 1,296,714 | 15,061 |
| 農 家 住 宅 | 4,186 | 356,774 | 982,307 | 2,753 |
| 普 通 旅 館 ・ 料 亭 (ホテル・簡易旅館・団体旅館含) | 68 | 4,960 | 73,150 | 14,748 |
| 事 務 所 ・ 銀 行 ・ 店 舗 | 283 | 14,545 | 300,032 | 20,628 |
| 公 衆 浴 場 | 2 | 89 | 1,038 | 11,663 |
| 病 院 | 11 | 1,323 | 44,365 | 33,534 |
| 工 場 ・ 倉 庫 | 74 | 12,566 | 70,035 | 5,573 |
| 附 属 家 | 8,681 | 373,694 | 1,089,030 | 2,914 |

資料：税務課

114. 課税された家屋(非木造)

(平成17年度)

| 区 分 | 棟 数 | 床 面 積 | 課税標準額 | m ² 当 単 価 |
|-----------------------|--------------|----------------|-------------------|----------------------|
| | | m ² | 千円 | 円 |
| 總 数 | 4,742 | 786,897 | 20,164,567 | 25,625 |
| 鉄 骨 鉄 筋 コ ン ク リ ー ト | 16 | 22,751 | 1,737,226 | 76,358 |
| 鉄 筋 コ ン ク リ ー ト | 224 | 76,930 | 4,704,010 | 61,147 |
| 鉄 骨 造 | 1,721 | 395,091 | 11,341,785 | 28,707 |
| 軽 量 鉄 骨 造 | 2,659 | 288,512 | 2,317,862 | 8,034 |
| コ ン ク リ ー ト ブ ロ ッ ク 造 | 122 | 3,613 | 63,684 | 17,626 |

資料：税務課

115. 課税対象状況 (現年度課税分)

| 区 分 | | 平成 15 年 度 | | 平成 16 年 度 | | 平成 17 年 度 | |
|---------|------|-----------|-----------|-----------|-----------|-----------|-----------|
| | | 納税者数 | 税 額 | 納税者数 | 税 額 | 納税者数 | 税 額 |
| | | 人 | 千円 | 人 | 千円 | 人 | 千円 |
| 市 民 税 | 計 | 13,246 | 765,976 | 13,307 | 789,207 | 13,781 | 797,286 |
| | 個 人 | 12,622 | 608,760 | 12,702 | 610,969 | 13,167 | 618,023 |
| | 法 人 | 624 | 157,216 | 605 | 178,238 | 614 | 179,263 |
| 固定資産税 | 計 | 14,154 | 1,458,876 | 14,201 | 1,474,001 | 14,256 | 1,497,033 |
| | 土 地 | 10,304 | 389,253 | 10,351 | 394,244 | 10,425 | 401,265 |
| | 家 屋 | 10,484 | 675,048 | 10,531 | 696,782 | 10,555 | 711,850 |
| | 償却資産 | 344 | 339,121 | 328 | 333,342 | 315 | 328,128 |
| | 交付金等 | 5 | 55,454 | 5 | 49,633 | 5 | 55,790 |
| 軽自動車税 | | 19,499 | 80,560 | 19,529 | 82,565 | 19,421 | 83,385 |
| たばこ税 | | 4 | 195,911 | 4 | 200,250 | 3 | 197,846 |
| 入湯税 | | 2 | 780 | 2 | 932 | 2 | 847 |
| 特別土地保有税 | | × | × | × | × | × | × |

固定資産税の納税者数の計は実数になる為、各資産の合計とは一致しない

資料：税務課

116. 市債の推移 (普通会計)

| 年 度 | 市 債 総 額 | | 市民1人当り市債額 | | 償 還 額 | |
|--------|------------|-------|-----------|-------|-----------|-------|
| | 金 額 | 前年度比 | 金 額 | 前年度比 | 金 額 | 前年度比 |
| | 千円 | % | 円 | % | 千円 | % |
| 平成12年度 | 14,949,329 | 96.4 | 425,846 | 97.7 | 1,978,868 | 86.8 |
| 13 | 14,717,809 | 98.5 | 421,714 | 99.0 | 1,887,933 | 95.4 |
| 14 | 14,903,081 | 101.3 | 429,992 | 102.0 | 1,897,053 | 100.5 |
| 15 | 15,304,319 | 102.7 | 444,234 | 103.3 | 1,900,504 | 100.2 |
| 16 | 15,259,090 | 99.7 | 447,415 | 100.7 | 1,965,402 | 103.4 |

資料：財政課

117. 市債借入先別状況 (普通会計)

| 借入先 | 平成14年度 | | 平成15年度 | | 平成16年度 | |
|------------|-------------------|--------------|-------------------|--------------|-------------------|--------------|
| | 現在高 | 構成比 | 現在高 | 構成比 | 現在高 | 構成比 |
| | 千円 | % | 千円 | % | 千円 | % |
| 合計 | 14,903,081 | 100.0 | 15,304,319 | 100.0 | 15,259,090 | 100.0 |
| 1. 政府資金 | 9,762,494 | 65.5 | 9,974,445 | 65.2 | 10,129,258 | 66.4 |
| (1) 財政融資資金 | 6,828,679 | 45.8 | 7,140,980 | 46.7 | 7,449,421 | 48.8 |
| (2) 郵貯資金 | 184,600 | 1.2 | 352,000 | 2.3 | 377,500 | 2.5 |
| (3) 簡保資金 | 2,749,215 | 18.4 | 2,481,465 | 16.2 | 2,302,337 | 15.1 |
| 2. 公営企業 | 2,971,884 | 19.9 | 2,945,057 | 19.2 | 2,910,887 | 19.1 |
| 3. 市中銀行 | 883,439 | 5.9 | 945,597 | 6.2 | 957,833 | 6.3 |
| 4. その他 | 1,285,264 | 8.7 | 1,439,220 | 9.4 | 1,261,112 | 8.2 |

資料：財政課

118. 市有財産

| 年度 | 行政財産 | | 普通財産 | | |
|--------|-----------|---------|---------|-------|----------|
| | 土地 | 建物 | 土地 | 建物 | 山林 |
| | ㎡ | ㎡ | ㎡ | ㎡ | ha |
| 平成13年度 | 1,643,451 | 177,144 | 93,484 | 5,005 | 1,363.35 |
| 14 | 2,037,060 | 186,235 | 82,758 | 5,448 | 1,363.35 |
| 15 | 2,062,210 | 188,321 | 82,758 | 5,211 | 1,363.77 |
| 16 | 2,068,478 | 189,843 | 82,728 | 5,079 | 1,363.77 |
| 17 | 2,054,421 | 189,990 | 106,195 | 7,150 | 1,363.74 |

資料：財政課・農林振興課

119. 市水道事業決算状況

| 年度 | 収 益 的 | | 資 本 的 | |
|--------|---------|---------|---------|---------|
| | 収 入 | 支 出 | 収 入 | 支 出 |
| | 千円 | 千円 | 千円 | 千円 |
| 平成13年度 | 446,574 | 439,895 | 29,317 | 206,918 |
| 14 | 453,651 | 435,801 | 37,160 | 232,716 |
| 15 | 442,326 | 421,387 | 17,278 | 178,418 |
| 16 | 442,903 | 416,884 | 274,137 | 453,703 |
| 17 | 447,325 | 455,064 | 472,687 | 642,290 |

資料：上下水道課

(17). 選 挙

120. 有権者数

(9月2日定時登録時)

| 区 分 | 平成13年 | 14 | 15 | 16 | 17 |
|-----|--------|--------|--------|--------|--------|
| 総 数 | 28,848 | 28,839 | 28,791 | 28,696 | 28,556 |
| 男 | 13,500 | 13,492 | 13,473 | 13,457 | 13,381 |
| 女 | 15,348 | 15,347 | 15,318 | 15,239 | 15,175 |

資料：選挙管理委員会

121. 選挙投票状況

| 項 目 | 選挙執行 年月日 | 選挙当日の有権者数 | | | 投票者数 | | | 投票率 (%) | | | |
|---------|-------------|-----------|--------|--------|--------|--------|------|---------|-------|-------|-------|
| | | 総 数 | 男 | 女 | 総 数 | 男 | 女 | 総 数 | 男 | 女 | |
| 衆議院議員選挙 | (選挙区) | 8.10.20 | 28,761 | 13,453 | 15,308 | 18,316 | 858 | 9,758 | 63.68 | 63.61 | 63.74 |
| | (比例代表) | 8.10.20 | 28,761 | 13,453 | 15,308 | 18,310 | 854 | 9,756 | 63.66 | 63.58 | 63.73 |
| | (選挙区) | 12.6.25 | 28,924 | 13,550 | 15,374 | 18,923 | 878 | 10,045 | 65.42 | 65.52 | 65.34 |
| | (比例代表) | 12.6.25 | 28,957 | 13,564 | 15,393 | 18,927 | 879 | 10,048 | 65.36 | 65.46 | 65.28 |
| | (選挙区) | 15.11.9 | 28,744 | 13,430 | 15,314 | 18,783 | 821 | 10,062 | 65.35 | 64.94 | 65.70 |
| | (比例代表) | 15.11.9 | 28,784 | 13,447 | 15,337 | 18,783 | 819 | 10,064 | 65.26 | 64.84 | 65.62 |
| | (選挙区) | 17.9.11 | 28,488 | 13,340 | 15,148 | 20,383 | 996 | 10,887 | 71.55 | 71.18 | 71.87 |
| | (比例代表) | 17.9.11 | 28,525 | 13,355 | 15,170 | 20,389 | 997 | 10,892 | 71.48 | 71.11 | 71.80 |
| 参議院議員選挙 | (選挙区) | 7.7.23 | 28,871 | 13,507 | 15,364 | 12,909 | 648 | 6,761 | 44.71 | 45.52 | 44.01 |
| | (比例代表) | 7.7.23 | 28,871 | 13,507 | 15,364 | 12,905 | 645 | 6,760 | 44.70 | 45.49 | 44.00 |
| | (選挙区) | 10.7.12 | 28,890 | 13,520 | 15,370 | 19,106 | 823 | 10,283 | 66.13 | 65.26 | 66.90 |
| | (比例代表) | 10.7.12 | 28,890 | 13,520 | 15,370 | 19,103 | 821 | 10,282 | 66.12 | 65.24 | 66.90 |
| | (選挙区) | 13.7.29 | 28,912 | 13,548 | 15,364 | 17,981 | 860 | 9,621 | 62.19 | 61.71 | 62.62 |
| | (比例代表) | 13.7.29 | 28,948 | 13,562 | 15,386 | 17,997 | 865 | 9,632 | 62.17 | 61.68 | 62.60 |
| | (選挙区) | 16.7.11 | 28,652 | 13,419 | 15,233 | 19,029 | 840 | 10,189 | 66.41 | 65.88 | 66.89 |
| | (比例代表) | 16.7.11 | 28,696 | 13,437 | 15,259 | 19,035 | 840 | 10,195 | 66.33 | 65.79 | 66.81 |
| 知事選挙 | | 3.7.7 | 28,421 | 13,271 | 15,150 | 13,117 | 611 | 7,106 | 46.15 | 45.29 | 46.90 |
| | | 7.7.9 | 28,448 | 13,302 | 15,146 | 13,037 | 991 | 7,046 | 45.83 | 45.04 | 46.52 |
| | | 11.7.19 | 28,593 | 13,367 | 15,226 | 19,186 | 868 | 10,418 | 67.10 | 65.59 | 68.42 |
| | | 15.7.27 | 28,488 | 13,324 | 15,164 | 18,812 | 857 | 10,155 | 66.03 | 64.97 | 66.97 |
| 県議会議員選挙 | | 3.4.7 | 28,237 | 13,198 | 15,039 | 23,354 | 1066 | 12,588 | 82.71 | 81.57 | 83.70 |
| | | 7.4.9 | 28,467 | 13,308 | 15,159 | 23,446 | 1031 | 12,715 | 82.36 | 80.64 | 83.88 |
| | | 11.4.11 | 28,645 | 13,399 | 15,246 | 22,715 | 1062 | 12,253 | 79.30 | 78.08 | 80.37 |
| | | 15.4.13 | 28,377 | 13,264 | 15,113 | 23,119 | 1030 | 12,489 | 81.47 | 80.14 | 82.64 |
| 市長選挙 | | 元.2.5 | 28,412 | 13,277 | 15,135 | 無 | 無 | 無 | 無 | 無 | 無 |
| | | 5.1.24 | | | | 無 | 無 | 無 | 無 | 無 | 無 |
| | | 9.1.26 | 28,618 | 13,363 | 15,255 | 13,221 | 648 | 7,073 | 46.20 | 46.01 | 46.37 |
| | | 13.1.28 | 28,690 | 13,412 | 15,278 | 22,909 | 1024 | 12,385 | 79.85 | 78.47 | 81.06 |
| | | 17.1.23 | 28,378 | 13,288 | 15,090 | 21,775 | 1035 | 11,740 | 76.73 | 75.52 | 77.80 |
| 市議会議員選挙 | (補欠選挙) | 元.2.5 | 28,412 | 13,277 | 15,135 | 16,194 | 854 | 8,640 | 57.00 | 56.90 | 57.09 |
| | | 2.4.22 | 28,176 | 13,163 | 15,013 | 24,332 | 1187 | 13,145 | 86.36 | 84.99 | 87.56 |
| | | 6.4.17 | | | | 無 | 無 | 無 | 無 | 無 | 無 |
| | (補欠選挙) | 9.1.26 | 28,618 | 13,363 | 15,255 | 無 | 無 | 無 | 無 | 無 | 無 |
| | | 10.4.19 | 28,413 | 13,286 | 15,127 | 23,432 | 1029 | 12,703 | 82.47 | 80.75 | 83.98 |
| | (補欠選挙) | 13.1.28 | 28,690 | 13,412 | 15,278 | 22,898 | 1017 | 12,381 | 79.81 | 78.41 | 81.04 |
| | | 14.4.21 | 28,413 | 13,279 | 15,134 | 22,564 | 1047 | 12,217 | 79.41 | 77.92 | 80.73 |
| | | 18.4.16 | 27,983 | 13,062 | 14,921 | 20,982 | 815 | 11,367 | 74.98 | 73.61 | 76.18 |

資料：選挙管理委員会

(18). 議会・行政

122. 市議会機構

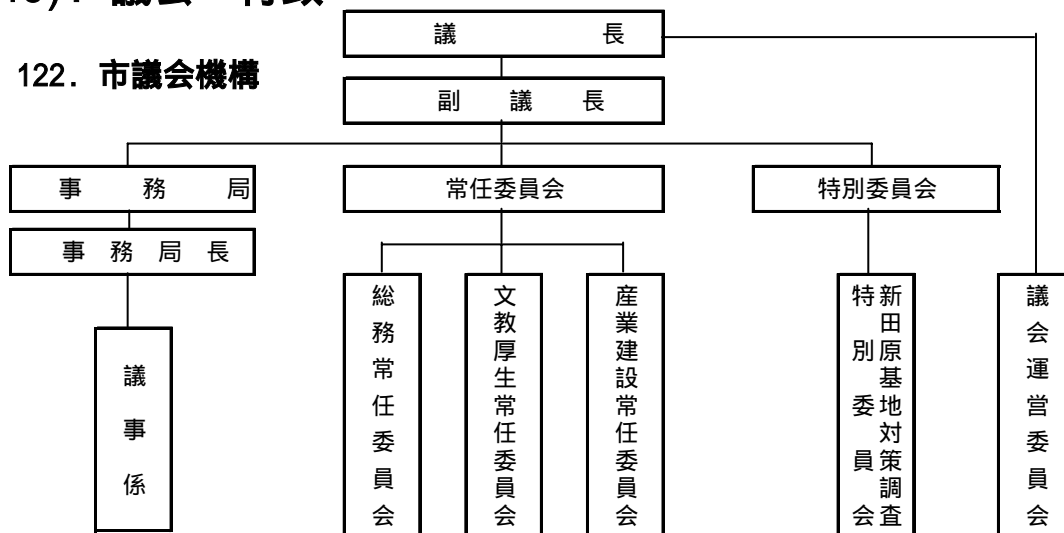

123. 歴代議長

| 歴順 | 氏名 | 就任月日 | 歴順 | 氏名 | 就任月日 | 歴順 | 氏名 | 就任月日 |
|----|--------|-------------|----|--------|------------|----|--------|------------|
| 1 | 大西 茂一郎 | 昭 33 年 11 月 | 11 | 清水 義光 | 昭 46 年 5 月 | 21 | 池 沢 正博 | 平 14 年 5 月 |
| 2 | 井上 武雄 | 35 5 | 12 | 横山 勝 | 47 5 | 22 | 橋口 定幸 | 16 4 |
| 3 | 井上 武雄 | 37 4 | 13 | 河野 藤太 | 49 4 | 23 | 黒木 正善 | 18 4 |
| 4 | 井上 武雄 | 38 5 | 14 | 黒木 正美 | 53 4 | 24 | | |
| 5 | 井上 武雄 | 39 5 | 15 | 河野 通雄 | 57 4 | 25 | | |
| 6 | 井上 武雄 | 40 5 | 16 | 河野 通雄 | 61 4 | 26 | | |
| 7 | 山辺 利人 | 41 4 | 17 | 矢野 又二 | 平 2 4 | 27 | | |
| 8 | 山辺 利人 | 42 4 | 18 | 丸山 美木生 | 6 4 | 28 | | |
| 9 | 山辺 利人 | 43 4 | 19 | 丸山 美木生 | 10 4 | 29 | | |
| 10 | 清水 義光 | 45 4 | 20 | 浜砂 百敏 | 12 4 | 30 | | |

124. 歴代副議長

| 歴順 | 氏名 | 就任月日 | 歴順 | 氏名 | 就任月日 | 歴順 | 氏名 | 就任月日 |
|-----|--------|-------------|----|--------|------------|----|-------|------------|
| 1 | 後 口 茂 | 昭 33 年 11 月 | 22 | 横山 正憲 | 昭 57 年 4 月 | 42 | 野村 隆志 | 平 14 年 5 月 |
| 2 | 杉 田 進 | 35 5 | 23 | 金 丸 林 | 58 4 | 43 | 横山 昭雄 | 16 4 |
| 3 | 黒木 政次郎 | 37 4 | 24 | 村岡 次男 | 59 4 | 44 | 河野 方州 | 18 4 |
| 4 | 横山 清二 | 38 5 | 25 | 江藤 義成 | 60 4 | 45 | | |
| 5・6 | 後 口 茂 | 39 5 | 26 | 中 武 正 | 61 4 | 46 | | |
| 7 | 日 高 哲夫 | 41 4 | 27 | 後藤 善美 | 62 4 | 47 | | |
| 8 | 吉野 清一 | 42 4 | 28 | 新名 徹雄 | 63 4 | 48 | | |
| 9 | 河野 通雄 | 43 4 | 29 | 矢野 又二 | 平 元 4 | 49 | | |
| 10 | 榎 本 博 | 44 4 | 30 | 関師 重明 | 2 4 | 50 | | |
| 11 | 横山 勝 | 45 4 | 31 | 浜砂 百敏 | 3 4 | 51 | | |
| 12 | 後藤 是善 | 46 5 | 32 | 河野 和春 | 4 4 | 52 | | |
| 13 | 河野 孝臣 | 47 5 | 33 | 丸山 美木生 | 5 4 | 53 | | |
| 14 | 岩倉 茂人 | 49 4 | 34 | 黒 川 敬 | 6 4 | 54 | | |
| 15 | 黒木 明 | 50 5 | 35 | 長友 忠市 | 7 4 | 55 | | |
| 16 | 河野 豊次 | 51 5 | 36 | 黒木 正善 | 8 4 | 56 | | |
| 17 | 壺岐 忠男 | 52 5 | 37 | 浜砂 守 | 9 4 | 57 | | |
| 18 | 児玉 牧男 | 53 4 | 38 | 池沢 正博 | 10 4 | 58 | | |
| 19 | 井上 満 | 54 4 | 39 | 橋口 定幸 | 11 4 | 59 | | |
| 20 | 杉尾 二美 | 55 4 | 40 | 小浦 紀男 | 12 4 | 60 | | |
| 21 | 鹿嶋 十郎 | 56 4 | 41 | 浜砂 一郎 | 13 4 | 61 | | |

125. 市議会議員

(委員長 副委員長 委員)

| 議席番号 | 氏名 | 常任委員 平成18.4.27～平成20.4.26 | | | 議会運営委員会 5名 | 平成18.4.27～平成19.3.31 | 平成18.4.27～平成20.4.26 | 平成18.4.27～平成22.4.26 |
|------|------|-----------------------------|------------|------------|---------------|----------------------------|----------------------------|----------------------|
| | | 総務 6名 | 文教厚生 6名 | 産業建設 6名 | | 新田原基地 調査特別 委員会 6名 | 議会 報告 編集 集会 8名 | 小議 員提 会要 8名 |
| 1 | 黒木正善 | | | | | | | |
| 2 | 荒川敏満 | | | | | | | |
| 3 | 黒木吉彦 | | | | | | | |
| 4 | 中武邦美 | | | | | | | |
| 5 | 兼松道男 | | | | | | | |
| 6 | 田爪淑子 | | | | | | | |
| 7 | 北岡四郎 | | | | | | | |
| 8 | 吉野和博 | | | | | | | |
| 9 | 内藤邦弘 | | | | | | | |
| 10 | 井上 司 | | | | | | | |
| 11 | 中野 勝 | | | | | | | |
| 12 | 浜砂松生 | | | | | | | |
| 13 | 吉野元近 | | | | | | | |
| 14 | 井上久昭 | | | | | | | |
| 15 | 井上照也 | | | | | | | |
| 16 | 野村隆志 | | | | | | | |
| 17 | 狩野保夫 | | | | | | | |
| 18 | 河野方州 | | | | | | | |

126. 市議会・委員会開催状況

| 区分 | 平成11年 | 12 | 13 | 14 | 15 | 16 | 17 |
|---------|-------|----|----|----|----|----|----|
| 定例会 | 4 | 4 | 4 | 4 | 4 | 4 | 4 |
| 臨時会 | 2 | 2 | 2 | 2 | 2 | 2 | 2 |
| 常任委員会 | 50 | 55 | 50 | 67 | 73 | 76 | 73 |
| 総務委員会 | 12 | 14 | 11 | 14 | 14 | 22 | 23 |
| 文教厚生委員会 | 14 | 12 | 11 | 17 | 18 | 21 | 24 |
| 建設委員会 | 14 | 14 | 15 | 16 | 18 | 4 | |
| 産業経済委員会 | 10 | 15 | 13 | 20 | 23 | 7 | |
| 産業建設委員会 | | | | | | 22 | 26 |

資料：議会事務局

127. 執行機関

(イ) 歴代市長

(ロ) 歴代助役

(ハ) 歴代収入役

| 歴代 | 氏名 | 就任年月 | 歴代 | 氏名 | 就任年月 | 歴代 | 氏名 | 就任年月 |
|----|------|--------|----|-------|--------|----|------|--------|
| 初代 | 落合武男 | 昭33.11 | 初代 | 河野庄平 | 昭33.11 | 初代 | 原田光義 | 昭33.11 |
| 2 | 落合武男 | 37.4 | 2 | 原田光義 | 37.6 | 2 | 黒木常定 | 37.6 |
| 3 | 岩倉守 | 41.4 | 3 | 中武重美 | 41.7 | 3 | 野田晃 | 41.6 |
| 4 | 中武重美 | 45.4 | 4 | 浜砂正明 | 45.7 | 4 | 阿萬侖 | 45.6 |
| 5 | 中武重美 | 49.4 | 5 | 酒井盛行 | 49.12 | 5 | 阿萬侖 | 49.6 |
| 6 | 中武重美 | 53.4 | 6 | 兼松好一 | 53.11 | 6 | 阿萬侖 | 53.6 |
| 7 | 中武重美 | 57.4 | 7 | 黒田昭 | 57.12 | 7 | 江藤春見 | 55.7 |
| 8 | 中武重美 | 61.4 | 8 | 黒田昭 | 61.12 | 8 | 江藤春見 | 59.7 |
| 9 | 黒田昭 | 平元.2 | 9 | 浜砂隆義 | 平元.2 | 9 | 上野昌美 | 63.9 |
| 10 | 黒田昭 | 5.2 | 10 | 浜砂隆義 | 5.3 | 10 | 上野昌美 | 平4.9 |
| 11 | 黒田昭 | 9.2 | 11 | 児玉忠 | 8.1 | 11 | 長友義忠 | 8.9 |
| 12 | 日野光幸 | 13.2 | 12 | 徳永碩男 | 11.12 | 12 | 長友義忠 | 12.9 |
| 13 | 橋田和実 | 17.2 | 13 | 一原則幸 | 13.3 | | | |
| | | | 14 | 滝井清次郎 | 15.4 | | | |
| | | | 15 | 徳永碩男 | 17.3 | | | |

128. 各種委員及び市職員数

(イ) 公平委員

| 職名 | 氏名 | 就任年月 |
|-----|------|--------|
| 委員長 | 法元加夫 | 平10.10 |
| 委員 | 田村浩肇 | 平10.10 |
| " | 安藤央子 | 平12.12 |

(ハ) 監査委員

| 選任区分 | 氏名 | 就任年月 |
|------|------|-------|
| 識見 | 杉原三義 | 平17.6 |
| 議会選出 | 井上照也 | 平18.4 |

(ロ) 固定資産評価審査委員

| 職名 | 氏名 | 就任年月 |
|-----|-------|-------|
| 委員長 | 丸山武彦 | 平16.4 |
| 委員 | 渡邊公宏 | 平16.4 |
| " | 櫛山百合子 | 平16.4 |
| " | 本部博嗣 | 平16.4 |
| " | 奥松武 | 平16.4 |
| " | 三輪剛士 | 平16.4 |

(二) 選挙管理委員

| 職名 | 氏名 | 任期 |
|-----|-------|----------------------|
| 委員長 | 長友堯正 | |
| 委員 | 堤浩康 | 平16.7.1~ 平20.6.30 |
| " | 井上ヒロ子 | |
| " | 河野晃 | |

(ホ) 教育委員

| 職名 | 氏名 | 就任年月日 |
|-----|-------|----------|
| 委員長 | 法元紘一 | 平14.8.1 |
| 委員 | 鬼塚長幸 | 平14.7.24 |
| " | 松尾美代子 | 平15.4.1 |
| " | 鈴木紀彦 | 平15.9.22 |
| 教育長 | 三ヶ尻茂樹 | 平17.7.1 |

(ハ)農業委員

| 職名 | 氏名 |
|------|-------|
| 会長 | 小川武幸 |
| 会長代理 | 緒方一美 |
| 委員 | 河野隆文 |
| 〃 | 古田和義 |
| 〃 | 鈴木宏一 |
| 〃 | 原田初子 |
| 〃 | 伊東克幸 |
| 〃 | 角田正志 |
| 〃 | 島地良次 |
| 〃 | 井上重機 |
| 〃 | 原田秀秋 |
| 〃 | 伊東利美 |
| 〃 | 長谷川惇 |
| 〃 | 岩切一夫 |
| 〃 | 児玉廣幸 |
| 〃 | 甲斐公成 |
| 〃 | 岡田勝義 |
| 〃 | 壹岐敏秀 |
| 〃 | 佐々木莊介 |
| 〃 | 篠原友子 |
| 〃 | 関谷義美 |
| 〃 | 横山安教 |

注：任期 平17.7.20～平20.7.19

(ト)国民健康保険運営協議会委員

| 区分 | 氏名 |
|------------------------|-------|
| 被保険者代表 | 鈴木紀彦 |
| | 原田喜美子 |
| | 中武秀美 |
| | 酒井ミツ子 |
| 国民健康保険医 及び 薬剤師代表 | 相澤 潔 |
| | 岩美 晶臣 |
| | 尾本 吉和 |
| | 大平 信道 |
| 被用者保険等保険者代表 | 幸福 孝博 |
| 公益代表 | 井上 久昭 |
| | 田爪 淑子 |
| | 長友 保臣 |
| | 横山 安孝 |

注：任期 平 18. 5.25～平20. 5.24

(チ)市職員数

(平成18年4月1日現在)

| 部局名 | 職員数 |
|------------|-------|
| 総数 | 415 |
| 市長事務局 | 295 |
| 議会事務局 | 5 |
| 選挙管理委員会事務局 | 7(兼務) |
| 監査事務局 | 2 |
| 教育委員会事務局 | 54 |
| 農業委員会事務局 | 6 |
| 公平委員会事務局 | 2(兼務) |
| 消防職員 | 45 |
| 水道事業 | 8 |

129. 西都市行政組織図

(平成18年4月1日現在)

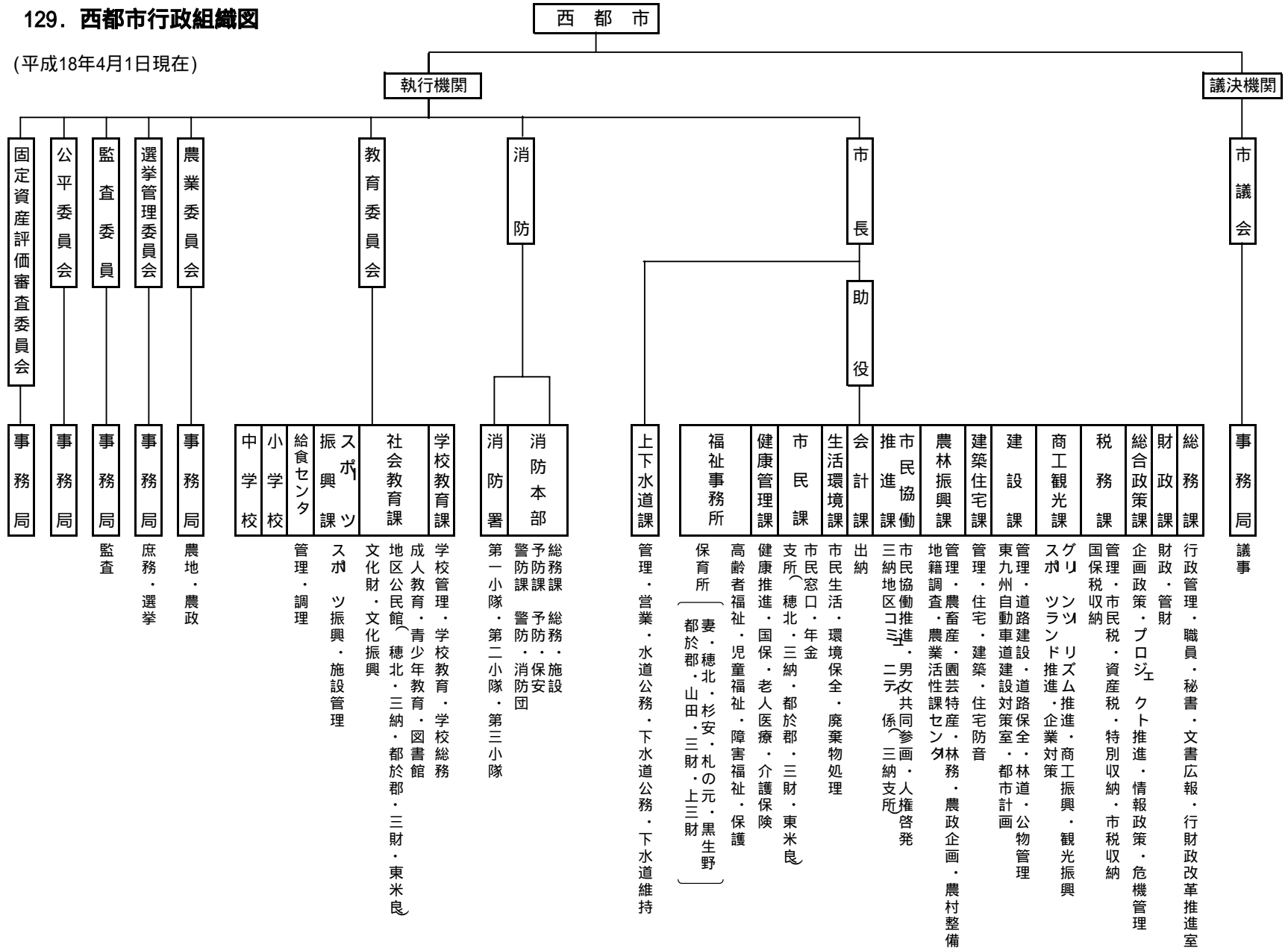

付 表

130. 市内官公庁等

| 名 称 | 所 在 地 | 電 話 番 号 | 郵便番号 |
|---------------------------|--------------|--------------|------------|
| 西 都 市 役 所 | 聖陵町2丁目1番地 | 43 - 1111(代) | 881 - 8501 |
| 西 都 市 役 所 穂 北 支 所 | 大字 南方2579番地1 | 43 - 1113 | 881 - 0027 |
| ” 三 納 支 所 | ” 三納3312番地 | 45 - 1111 | 881 - 0101 |
| ” 都 於 郡 支 所 | ” 鹿野田5068番地1 | 44 - 5222 | 881 - 0104 |
| ” 三 財 支 所 | ” 下三財3414番地2 | 44 - 5111 | 881 - 0113 |
| ” 東 米 良 支 所 | ” 尾八重9番地 | 49 - 3031 | 881 - 1121 |
| 西 都 市 消 防 署 | ” 三宅2445番地13 | 43 - 3003 | 881 - 0005 |
| 西 都 市 民 体 育 館 | ” 妻1509番地 | 43 - 0844 | 881 - 0033 |
| 西 都 市 民 会 館 | 小野崎2丁目49番地 | 43 - 5048 | 881 - 0012 |
| 西 都 市 立 図 書 館 | 大字 右松2606番地1 | 43 - 1111(代) | 881 - 0003 |
| 西 都 市 公 民 館 | ” | ” | ” |
| 西 都 市 勤 労 青 少 年 ホ ー ム | ” | ” | ” |
| 西 都 市 歴 史 民 俗 資 料 館 | 大字 妻1241番地1 | 43 - 2665 | 881 - 0033 |
| 西都原ガイダンスセンター「このはな館」 | ” 三宅4941番地1 | 41 - 1557 | 881 - 0005 |
| 西 都 市 養 護 老 人 ホ ー ム 静 和 園 | ” 清水792番地 | 43 - 3161 | 881 - 0004 |
| 西 都 市 浄 化 セ ン タ ー | ” 清水10番地 | 43 - 5488 | 881 - 0004 |
| 西 都 市 衛 生 セ ン タ ー | ” 右松3166番地 | 43 - 3165 | 881 - 0003 |
| あ い そ め 館 | ” 妻1621番地 | 43 - 0171 | 881 - 0033 |
| 老 人 福 祉 セ ン タ ー | ” 清水1048番地 | 43 - 3160 | 881 - 0004 |
| 西 都 市 コ ミ ュ ニ テ ィ セ ン タ ー | 聖陵町2丁目26番地 | 43 - 1111(代) | 881 - 0015 |
| 西 都 市 文 化 ホ ー ル | 小野崎1丁目79番地 | ” | 881 - 0012 |
| 西 都 市 働 く 婦 人 の 家 | ” | ” | ” |
| 西 都 市 児 童 館 | 下妻4番地 | 43 - 6117 | 881 - 0014 |
| 西 都 市 学 校 給 食 セ ン タ ー | ” 清水752番地1 | 43 - 2453 | 881 - 0004 |
| 妻 保 育 所 | 聖陵町1丁目31番地 | 43 - 3150 | 881 - 0015 |
| 黒 生 野 ” | 大字 黒生野331番地 | 43 - 3151 | 881 - 0002 |
| 穂 北 ” | ” 南方2588番地 | 43 - 3152 | 881 - 0027 |
| 杉 安 ” | ” 南方362番地 | 43 - 3153 | ” |
| 札 ノ 元 ” | ” 三納12485番地 | 45 - 1352 | 881 - 0101 |
| 山 田 ” | ” 山田3237番地 | 44 - 3105 | 881 - 0112 |
| 三 財 ” | ” 下三財8170番地 | 44 - 5114 | 881 - 0113 |
| 上 三 財 ” | ” 上三財5446番地1 | 44 - 4953 | 881 - 0115 |
| 都 於 郡 ” | ” 鹿野田6101番地 | 44 - 5124 | 881 - 0104 |

| 名 称 | 所 在 地 | 電 話 番 号 | 郵便番号 |
|-----------------|---------------|-----------|------------|
| 西都市土地改良歴史資料館 | 大字南方1053番地2 | 42 - 1052 | 881 - 0027 |
| 宮崎県西都土木事務所 | 〃 三宅9451番地 | 43 - 2221 | 881 - 0005 |
| 宮崎県児湯農業改良普及センター | 〃 調殿812番地 | 43 - 2311 | 881 - 0023 |
| 宮崎県立西都原考古博物館 | 〃 三宅5670番地 | 41 - 0041 | 881 - 0005 |
| 西都原古代生活体験館 | 〃 | 43 - 5002 | 881 - 0005 |
| 西都区検察庁 | 〃 右松2487番地4 | 43 - 1366 | 881 - 0003 |
| 西都簡易裁判所 | 〃 右松2519番地1 | 43 - 0344 | 881 - 0003 |
| 西都警察署 | 小野崎2丁目44番地 | 43 - 0110 | 881 - 0012 |
| 九州電力(株)西都営業所 | 御舟町2丁目76番地 | 43 - 0811 | 881 - 0016 |
| 九州電力(株)一ツ瀬工務所 | 大字片内11776番地2 | 49 - 3331 | 881 - 1122 |
| 西都郵便局 | 中央町2丁目31番地 | 43 - 0042 | 881 - 0035 |
| 西都三宅 | 〃 大字三宅3002番地5 | 42 - 2592 | 881 - 0005 |
| 上穂北 | 〃 穂北5872番地10 | 42 - 2590 | 881 - 0026 |
| 杉安 | 〃 南方291番地 | 42 - 2591 | 881 - 0027 |
| 三納 | 〃 三納3318番地1 | 45 - 1004 | 881 - 0101 |
| 都於郡 | 〃 都於郡町5622番地2 | 44 - 5004 | 881 - 0105 |
| 上三財 | 〃 上三財5465番地3 | 44 - 5056 | 881 - 0115 |
| 三財 | 〃 下三財3396番地1 | 44 - 5058 | 881 - 0113 |
| 瓢丹淵 | 〃 尾八重9番地1 | 49 - 3342 | 881 - 1121 |
| 銀鏡 | 〃 銀鏡695番地 | 46 - 2020 | 881 - 1232 |

131. 市内学校

| 名 称 | 所 在 地 | 電 話 番 号 | 郵便番号 |
|---------------------|--------------|-----------|------------|
| 妻 高 等 学 校 | 大字 右松2330番地 | 43 - 0005 | 881 - 0003 |
| 西 都 商 業 " | " 調殿880番地 | 43 - 0079 | 881 - 0023 |
| 妻 中 学 校 | " 右松2534番地 | 43 - 3219 | 881 - 0003 |
| 穂 北 " | " 南方2276番地 | 43 - 3221 | 881 - 0027 |
| 三 納 " | " 三納3256番地 | 45 - 1122 | 881 - 0101 |
| 三 財 " | " 下三財8242番地 | 44 - 5234 | 881 - 0113 |
| 都 於 郡 " | " 岩爪2422番地 | 44 - 5144 | 881 - 0106 |
| 銀 鏡 " | " 銀鏡466番地 | 46 - 2333 | 881 - 1232 |
| 妻 北 小 学 校 | " 右松2688番地 | 43 - 3211 | 881 - 0003 |
| 妻 南 " | " 三宅166番地 | 43 - 3213 | 881 - 0005 |
| 穂 北 " | " 南方2291番地 | 43 - 3215 | 881 - 0027 |
| 三 納 " | " 三納3231番地5 | 45 - 1234 | 881 - 0101 |
| 三 財 " | " 下三財8195番地 | 44 - 5224 | 881 - 0113 |
| 都 於 郡 " | " 鹿野田6111番地 | 44 - 5143 | 881 - 0104 |
| 都 於 郡 小 山 田 分 校 | " 山田3252番地 | 44 - 3775 | 881 - 0112 |
| 銀 上 小 学 校 | " 上揚2番地2 | 46 - 2331 | 881 - 1231 |
| 茶 白 原 " | " 穂北5253番地4 | 43 - 3217 | 881 - 0026 |
| 西 都 カ ト リ ッ ク 幼 稚 園 | 小野崎2丁目33番地 | 43 - 0437 | 881 - 0012 |
| あ さ ひ " | " 三宅2727番地 | 43 - 4889 | 881 - 0005 |
| 西 都 愛 育 " | " 妻909番地15 | 43 - 1163 | 881 - 0033 |
| 西 都 ふ た ば " | " 南方2690番地11 | 42 - 4953 | 881 - 0027 |
| 宮 崎 医 療 福 祉 専 門 学 校 | " 清水1000番地 | 42 - 1010 | 881 - 0004 |
| 産 業 技 術 専 門 校 | " 右松362番地1 | 42 - 6501 | 881 - 0003 |

132. 市内農林業団体

| 名 称 | 所 在 地 | 電 話 番 号 | 郵便番号 |
|-----------------|-------------|-----------|------------|
| 西 都 農 業 協 同 組 合 | 大字 右松2071番地 | 43 - 3113 | 881 - 0003 |
| 児 湯 広 域 森 林 組 合 | 小野崎1丁目18番地 | 43 - 3100 | 881 - 0012 |

133. 市内商工団体金融機関

| 名 称 | 所 在 地 | 電 話 番 号 | 郵便番号 |
|---------------------|--------------|-----------|------------|
| 西 都 商 工 会 議 所 | 大字 妻1538番地 | 43 - 2111 | 881 - 0033 |
| 三 財 商 工 会 | " 下三財3414番地2 | 44 - 5107 | 881 - 0113 |
| 宮 崎 銀 行 西 都 支 店 | 御舟町2丁目77番地 | 43 - 3131 | 881 - 0016 |
| 宮 崎 太 陽 銀 行 西 都 支 店 | 妻町1丁目78番地 | 43 - 1150 | 881 - 0034 |
| 宮 崎 信 用 金 庫 西 都 支 店 | 御舟町2丁目72番地 | 43 - 0351 | 881 - 0016 |
| 高 鍋 信 用 金 庫 西 都 支 店 | 大字 妻1677番地1 | 42 - 2222 | 881 - 0033 |
| 九 州 労 働 金 庫 西 都 支 店 | 聖陵町2丁目9番地1 | 43 - 1212 | 881 - 0015 |

134. 報道機関

| 名 称 | 所 在 地 | 電 話 番 号 | 郵便番号 |
|---------------------|-------------|-----------|------------|
| 宮 崎 日 日 新 聞 西 都 支 局 | 大字 妻1526番地4 | 43 - 0855 | 881 - 0033 |

135. 誘致企業一覧

(平成18年4月現在)

| 企 業 | 所 在 地 | 従業員数 | 業 種 | 業 年 月 |
|---------------------|--------------|-----------|----------------------|----------|
| 多田産業(株) 西都工場 | 大字下三財3436 | 44 - 5511 | 68 剣道防具製造 | 昭和46年 2月 |
| 東洋ソーイング(株) | 大字鹿野田2662 | 42 - 2255 | 85 紳士服製造 | 昭和47年 4月 |
| デサントアパレル(株) 西都工場 | 大字藤田1111 | 44 - 5241 | 141 スポーツウェア 全般製造 | 昭和48年11月 |
| 西日本油脂工業(株) | 大字穂北3556 - 6 | 42 - 2345 | 24 飼料用原料製造 | 昭和48年 2月 |
| (株)岩谷軽合金製作所 宮崎工場 | 大字荒武317 | 44 - 3117 | 1 アルミ鋳物製造 | 昭和60年 1月 |
| 日商畜材(株) | 大字南方388 - 1 | 43 - 3500 | 6 酵母酵素の製造販売 | 昭和63年 1月 |
| (株)ウイント | 大字三宅406 | 42 - 2961 | 110 工業用モデル試作品 | 平成元年 4月 |
| (有)グリーンサプライさいと | 大字穂北4436 - 1 | 43 - 5619 | 6 緑化樹木生産販売 | 平成元年 4月 |
| (株)マスオカ | 大字穂北870 | 43 - 5454 | 52 工業用ゴムパッキン 製造販売 | 平成 2年 3月 |
| 鬼頭工業(株) 宮崎工場 | 大字茶臼原286 - 2 | 43 - 1227 | 33 機械器具製造 | 平成 5年 1月 |
| (株)ジェイピーシー 宮崎工場 | 大字茶臼原286 - 1 | 43 - 5099 | 36 一般機械 | 平成 9年 9月 |
| アルバック機工(株) 宮崎工場 | 大字茶臼原291 - 7 | 42 - 1411 | 118 真空ポンプ製造 | 平成 8年 4月 |
| ウィーツ(有) | 大字右松1953 - 2 | 41 - 1750 | 51 精密機器製造 | 平成16年 6月 |

資料：商工観光課

136. 市内医療施設

| 医療施設名 | 所在地 | 電話番号 | 診療科目 | 病床数 |
|------------------|----------------|---------|-----------------------------------|-----|
| 鶴田病院 | 西都市 御舟町1丁目78番地 | 42-3711 | 外・整・放・内・リハビリ・胃腸・ 皮膚・歯外・リウマチ・神内 | 157 |
| 大塚病院 | 〃 御舟町2丁目45番地 | 43-0016 | 内・外・胃腸・肛・放・整・形外・循 | 68 |
| 西都病院 | 〃 大字調殿1010番地 | 43-0143 | 内・精神科・神経科・心療内科 | 175 |
| 三財病院 | 〃 大字下三財3378番地 | 44-5221 | 内・小・皮・放・麻・循・消化器 リハビリ・整・外・リウマチ | 27 |
| 西都救急病院 | 〃 大字妻1537番地 | 43-3616 | 内・脳神経外科・整 | 100 |
| 上山医院 | 〃 妻町2丁目33番地 | 43-1129 | 外・皮・整・胃腸・リハビリ | 19 |
| 函師医院 | 〃 中央町2丁目6番地 | 43-0055 | 内・婦人科 | 19 |
| 上山野医院 | 〃 大字鹿野田5579番地1 | 44-5100 | 内・循・小・外 | 15 |
| 鶴田クリニック | 〃 御舟町1丁目55番地 | 42-3741 | 外・整・胃腸・リハビリ・皮・内・ 歯 歯外・神内・リウマチ | 肛・放 |
| 黒木胃腸科医院 | 〃 聖陵町2丁目11番地 | 43-1304 | 内・胃腸 | 0 |
| 富田医院 | 〃 小野崎2丁目35番地 | 43-0178 | 内・小・循 | 0 |
| 佐藤産婦人科医院 | 〃 小野崎2丁目8番地 | 43-3317 | 内・産婦・外 | 5 |
| 水田内科医院 | 〃 小野崎1丁目26番地 | 43-1115 | 内・リハビリ | 19 |
| 田島整形外科医院 | 〃 大字妻1523番地1 | 42-4788 | 整・リハビリ・眼 | 2 |
| 大塚皮膚科医院 | 〃 御舟町2丁目52番地 | 43-5234 | 皮 | 0 |
| 佐藤クリニック | 〃 妻町3丁目128番地 | 43-5309 | 泌・内 | 11 |
| 児玉内科クリニック | 〃 大字三宅2949番地 | 43-1777 | 内・循・呼吸器科・胃腸 | 0 |
| 宇和田胃腸科内科 | 〃 大字右松1丁目11番地 | 42-0111 | 胃腸・内・放・肛 | 0 |
| すぎお医院 | 〃 上町1丁目94 | 41-1177 | 胃腸・内・外・肛 | 0 |
| とめもり小児科 | 〃 大字三宅70番地3 | 43-5884 | 小 | 0 |
| いわみ小児科医院 | 〃 大字妻1516番地1 | 42-1500 | 小 | 0 |
| 西都児玉眼科 | 〃 御舟町1丁目5番地 | 43-3456 | 眼 | 16 |
| のぐち眼科クリニック | 〃 大字妻1660番地1 | 42-0039 | 眼 | 1 |
| 齊藤耳鼻咽喉科医院 | 〃 大字右松2221番地1 | 43-4311 | 耳 | 0 |
| 西都市立東米良診療所 | 〃 大字中尾171番地9 | 46-2335 | 内・外 | 19 |
| 西都市立銀鏡診療所 | 〃 大字銀鏡96番地5 | 46-2330 | 内・外 | 0 |
| 西都市へき地巡回診療所 | 〃 聖陵町2丁目1番地 | 43-0378 | 内・外 | 0 |
| 大口川診療所 | 〃 大字右松3292番地65 | 43-2393 | 内 | 19 |
| 特別養護老人ホーム幸楽荘 | 〃 大字右松3290番地27 | 42-5369 | 内 | 0 |
| 知的障害者更生施設うからの里 | 〃 大字右松3292番地33 | 43-2828 | 内・精神科 | 0 |
| 西都市養護老人ホーム静和園診療所 | 〃 大字清水792番地 | 43-3161 | 内 | 0 |
| 特別養護老人ホームとのこおり荘 | 〃 大字岩爪1645番地 | 44-6511 | 内・外 | 0 |
| 特別養護老人ホーム三納の里 | 〃 大字平郡598番地1 | 44-6066 | 内 | 0 |
| 佐藤歯科医院 | 〃 小野崎2丁目9番地 | 43-4837 | 歯・矯 | 0 |
| かわの歯科医院 | 〃 大字下妻1丁目1番地 | 43-0755 | 歯・小歯 | 0 |
| みふね通り歯科クリニック | 〃 御舟町2丁目35番地 | 43-0622 | 歯 | 0 |
| 野間歯科医院 | 〃 妻町1丁目50番地 | 43-0431 | 歯・歯外・小歯・矯 | 0 |
| 長谷川歯科医院 | 〃 大字妻1521番地 | 43-0751 | 歯 | 0 |
| 原田歯科医院 | 〃 御舟町2丁目50番地 | 43-1269 | 歯 | 0 |
| 日高歯科医院 | 〃 妻町2丁目30番地 | 43-0345 | 歯 | 0 |
| 押川歯科医院 | 〃 大字調殿1051番地3 | 42-0066 | 歯 | 0 |
| 上山歯科医院 | 〃 妻町1丁目56番地 | 43-5556 | 歯 | 0 |
| 尾本歯科医院 | 〃 中央町2丁目55番地 | 43-5625 | 歯 | 0 |
| すが歯科医院 | 〃 大字右松2180番地3 | 43-3743 | 歯 | 0 |
| 日高歯科医院 | 〃 妻町2丁目30番地 | 43-5342 | 歯 | 0 |
| 西都さくら歯科 | 〃 右松3丁目2番地 | 43-3011 | 歯 | 0 |
| 相澤歯科医院 | 〃 大字下三財3370番地1 | 44-6009 | 歯 | 0 |
| 峯松歯科医院 | 〃 中妻2丁目1番地 | 43-5292 | 歯 | 0 |
| 穂北はせがわ歯科医院 | 〃 大字南方3302番地1 | 43-6345 | 歯 | 0 |
| たかみデンタルクリニック | 〃 小野崎1丁目76番地 | 43-1231 | 歯・小歯 | 0 |
| 鳥子いき歯科クリニック | 〃 大字三宅2335番地 | 42-3623 | 歯 | 0 |

資料：高鍋保健所

137. 市町村一覧

| 市 町 村 名 | 所 在 地 | 電 話 番 号 | 郵便番号 |
|---------|----------------|--------------|------------|
| 宮 崎 市 | 橘通1丁目1番1号 | 0985(25)2111 | 880 - 8505 |
| 田 野 町 | 田野町甲2818番地 | 0985(86)1111 | 889 - 1795 |
| 佐 土 原 町 | 佐土原町下田島20660番地 | 0985(73)1111 | 880 - 0297 |
| 高 岡 町 | 高岡町内山2887番地 | 0985(82)1111 | 880 - 2292 |
| 都 城 市 | 姫城町6街区21号 | 0986(23)2111 | 885 - 8555 |
| 山 之 口 町 | 山之口町花木2005番地 | 0986(57)3111 | 889 - 1802 |
| 高 城 町 | 高城町穂満坊306番地 | 0986(58)2311 | 885 - 1295 |
| 山 田 町 | 山田町山田3881番地 | 0986(64)1111 | 889 - 4601 |
| 高 崎 町 | 高崎町大牟田1150番地1 | 0986(62)1111 | 889 - 4592 |
| 延 岡 市 | 東本小路2番地1号 | 0982(34)2111 | 882 - 8686 |
| 北 方 町 | 北方町卯682番地 | 0982(47)3600 | 882 - 0192 |
| 北 浦 町 | 北浦町古江1930番地 | 0982(45)4238 | 889 - 0392 |
| 日 南 市 | 中央通1丁目1番地1 | 0987(23)1111 | 887 - 8585 |
| 小 林 市 | 大字細野300番地 | 0984(23)1111 | 886 - 8501 |
| 須 木 村 | 須木大字中原1757番地 | 0984(48)3111 | 886 - 0192 |
| 日 向 市 | 本町10番5号 | 0982(52)2111 | 883 - 8555 |
| 東 郷 町 | 東郷町山陰丙1374番地 | 0982(69)2111 | 883 - 0192 |
| 串 間 市 | 大字西方5550番地 | 0987(72)1111 | 888 - 8555 |
| 西 都 市 | 聖陵町2丁目1番地 | 0983(43)1111 | 881 - 8501 |
| え び の 市 | 大字栗下1292番地 | 0984(35)1111 | 889 - 4292 |
| 宮 崎 郡 | | | |
| 清 武 町 | 大字船引204番地 | 0985(85)1111 | 889 - 1696 |
| 南 那 珂 郡 | | | |
| 北 郷 町 | 大字郷之原乙1477番地 | 0987(55)2111 | 889 - 2492 |
| 南 郷 町 | 南町8番地1 | 0987(64)1111 | 889 - 3206 |
| 北 諸 県 郡 | | | |
| 三 股 町 | 五本松1番地1 | 0986(52)1111 | 889 - 1995 |

| 市 町 村 名 | 所 在 地 | 電 話 番 号 | 郵便番号 |
|-----------|----------------|--------------|------------|
| 西 諸 県 郡 | | | |
| 高 原 町 | 大字西麓899番地 | 0984(42)2111 | 889 - 4492 |
| 野 尻 町 | 大字東麓1183番地2 | 0984(44)1100 | 886 - 0292 |
| 東 諸 県 郡 | | | |
| 国 富 町 | 大字本庄4800番地 | 0985(75)3111 | 880 - 1192 |
| 綾 町 | 大字南俣515番地 | 0985(77)1111 | 880 - 1392 |
| 児 湯 郡 | | | |
| 高 鍋 町 | 大字上江8437番地 | 0983(22)1311 | 884 - 8655 |
| 新 富 町 | 大字上富田7491番地 | 0983(33)1111 | 889 - 1493 |
| 西 米 良 村 | 大字村所15番地 | 0983(36)1111 | 881 - 1411 |
| 木 城 町 | 大字高城1227番地1 | 0983(32)2211 | 884 - 0101 |
| 川 南 町 | 大字川南13680番地1 | 0983(27)1021 | 889 - 1301 |
| 都 農 町 | 大字川北4874番地2 | 0983(25)1021 | 889 - 1201 |
| 東 臼 杵 郡 | | | |
| 門 川 町 | 本町1丁目1番地 | 0982(63)1140 | 889 - 0696 |
| 美 郷 町 | 美郷町西郷区田代1番地 | 0982(66)3111 | 883 - 1101 |
| (南 郷 村) | 美郷町南郷区神門287番地 | 0982(59)1111 | 883 - 0306 |
| (西 郷 町) | 美郷町西郷区田代1番地 | 0982(66)3111 | 883 - 1101 |
| (北 郷 村) | 美郷町北郷区宇納間401番地 | 0982(62)6111 | 889 - 0901 |
| 北 川 町 | 大字川内名7250番地 | 0982(46)5010 | 889 - 0192 |
| 諸 塚 村 | 大字家代2683番地 | 0982(65)1111 | 883 - 1392 |
| 椎 葉 村 | 大字下福良1747番地20 | 0982(67)3111 | 883 - 1601 |
| 西 臼 杵 郡 | | | |
| 高 千 穂 町 | 大字三田井13番地 | 0982(73)1200 | 882 - 1192 |
| 日 之 影 町 | 大字岩井川3398番地1 | 0982(87)3900 | 882 - 0402 |
| 五 ヶ 瀬 町 | 大字三ヶ所1670番地 | 0982(82)1700 | 882 - 1295 |



市の花
(ミツバツツジ)



市の鳥
(ウグイス)



市の木
(ヤマモモ)