穂北地区

西都市防災情報メールサービス

このサービスでは、災害時、「避難所の開設」など状況に応じた情報が、西都市から配信されます。
特に、台風などの大雨による土砂災害・洪水の恐れがあるときの避難に関する情報が得られますので登録をお勧めします。

登録方法

①ご自宅のパソコンや携帯電話から「sky452084@mailsv.wcmsp.jp」に空メールを送信する。
②返信されてくるメールの内容に従って手続きを進める。

※注意：迷惑メール対策など受信設定によっては、メールが届かないことがあります。メールが届くように設定をお願いします。

西都市防災情報メールサービス QRコード

土砂災害の種類

急傾斜地の崩壊（がけ崩れ）



大雨によって地盤が緩んだり、地震などの影響によって、斜面が突然崩れ落ちる現象です。瞬時に崩れ落ちるので、起きてからでは逃げることが困難であり、人や財産に大きな被害をもたらします。

土石流



大雨によって、谷や斜面の土砂や石が水と一緒になって、一気に谷を流れ下る現象です。破壊力が大きく、また速度も速いので、起きてからでは逃げることが困難であり、人や財産に大きな被害をもたらします。

地すべり



粘土などの滑りやすい層の上にある斜面部が、しみ込んだ雨水等の影響などで滑り落ちる現象です。一度に広い範囲が動くため、住宅や道路などに大きな被害を及ぼします。

土砂災害（急傾斜地・土石流・地すべり）警戒区域
（通称）イエローゾーン
急傾斜地
土石流
地すべり
土砂災害が発生した場合、住民等の生命・身体に危害が生ずるおそれがあると認められる土地の区域をいいます。

土砂災害（急傾斜地・土石流）特別警戒区域
（通称）レッドゾーン
急傾斜地
土石流
土砂災害警戒区域（イエローゾーン）のうち、建築物に損壊が生じ、住民等の生命・身体に著しい危害が生ずるおそれがあると認められる土地の区域をいいます。

拡大 ※表面に拡大部分あり

杉安川仲島公園
杉安保育所
学習等供用施設串木館
囲自治公民館
穂北中学校
穂北中学校グランド
穂北小学校
穂北小学校グランド
穂北地区館
学習等供用施設童子丸館
学習等供用施設石貫館
新町街区公園
稚児ヶ池公園
妻萬公園
妻北小学校
妻北小学校グランド
中妻街区公園
西都病院
門前街区公園
鶴田病院
御舟街区公園
あさひ街区公園
コミュニティセンター
西都原運動公園
妻高等学校
妻中学校
西都市民体育館
西都市役所
平田街区公園
大隅病院
東街区公園
妻高等学校グランド
西都原運動公園・屋内練習場
西都原運動公園野球場
西都児湯医師会センター
聖陵街区公園
中妻小学校グランド
動労青少年ホーム
西都市公民館
白馬街区公園
西都市児童館
下妻公園
三納地区体育館
三納小・中学校
三納小・中学校グランド
学習等供用施設永野館
茶臼原地区体育館
中茶自治公民館
茶臼原小学校グランド
茶臼原小学校

洪水や土砂災害に関する防災情報の種類

危険度 高い ↕ 低い

警戒レベル	住民がとるべき行動	市が発表	気象庁などが発表（警戒レベル相当情報）
5	命を守る最善の行動	災害発生情報	氾濫発生情報 大雨特別警報 など
4	全員避難	避難勧告 避難指示（緊急）	氾濫危険情報 土砂災害警戒情報 など
3	避難に時間がかかる高齢者などは避難 その他の人は避難の準備	避難準備・高齢者等避難開始	氾濫警戒情報 大雨警報 洪水警報 など
2	避難行動を確認	－	大雨・洪水注意報 など
1	最新の気象情報に注意し、災害に備える。	－	警報級予報 など

【洪水浸水想定区域とは】
○一ツ瀬川、三財川、三納川がはん濫した場合に想定される浸水区域と浸水の深さを色分けして示しています。浸水の深さは、想定し得る最大規模の降雨（概ね1,000年に1回程度起こる大雨）により、一ツ瀬川、三財川、三納川がはん濫した場合に想定される浸水の状況をシミュレーションにより求めたものです。
○想定を超える降雨、内水はん濫(注)等を考慮していませんので、浸水が想定される区域にきまれない場所でも浸水する場合や、想定される水深が実際の浸水深さと異なる場合がありますので、注意が必要です。

(注)内水はん濫とは・・・河川水位の上昇により、水路・ため池等から流出した水が河川に排水できないため、人が住んでいる場所に起こるはん濫です。

凡例

記号	名称
	避難所
	緊急避難場所
	病院
	消防署
	警察署・交番・駐在所
	市役所
	郵便局
	高速道路
	国道
	県道

土砂災害警戒区域
- 急傾斜地警戒区域（イエローゾーン）
- 急傾斜地特別警戒区域（レッドゾーン）
- 土石流警戒区域（イエローゾーン）
- 土石流特別警戒区域（レッドゾーン）
- 地すべり警戒区域（イエローゾーン）

洪水浸水想定区域
【浸水した場合に想定される水深(ﾒｰﾄﾙ)別】
- 0.3m未満の区域
- 0.3～0.5m未満の区域
- 0.5～1.0m未満の区域
- 1.0～3.0m未満の区域
- 3.0～5.0m未満の区域
- 5.0～10.0m未満の区域
- 10.0～20.0m未満の区域
- 20.0m以上の区域

浸水深さの目安
2階建て家屋が水没する程度
～5.0m 2階の軒先までつかる程度
～4.0m
～3.0m
～2.0m 1階の軒先までつかる程度
～1.0m 1階の床上までつかる程度
～0.5m 1階の床下までつかる程度

1:12,500
0 100 500 1000m

宮崎県西都市

「この地図は、国土地理院長の承認を得て、同院発行の電子地形図25000を複製したものである。（承認番号　令元情複、第760号）」

久永情報マネジメント株式会社 ☎(099)225-1500

西都市役所

高める意識　深める知識

保存版（ほぞんばん）

令和２年３月製作

防災マップ

穂北地区

いざというときに備え、日頃から避難場所、避難経路、家族の連絡先、避難時の心がけなどを、この防災マップをもとに話し合っていただき防災に役立ててください。

【家族・関係者連絡先】　まずは、下の表に記入しましょう。

氏　名	連　絡　先	備　考
	（　　）　－	
	（　　）　－	
	（　　）　－	
	（　　）　－	
	（　　）　－	

避難するときは、一緒に持ち出しましょう

緊急時のテレホンガイド

警察は 110番	火事・救急は 119番	市役所
西都警察署	西都市消防本部	西都市役所
0983-43-0110(代)	0983-43-3003	0983-43-1111

防災無線で放送内容が聞き取れなかったときは、電話で内容を確認することができます。 → 0983 43-0487

◆西都市役所 危機管理課◆　TEL：0983-43-0380

西都市指定避難所

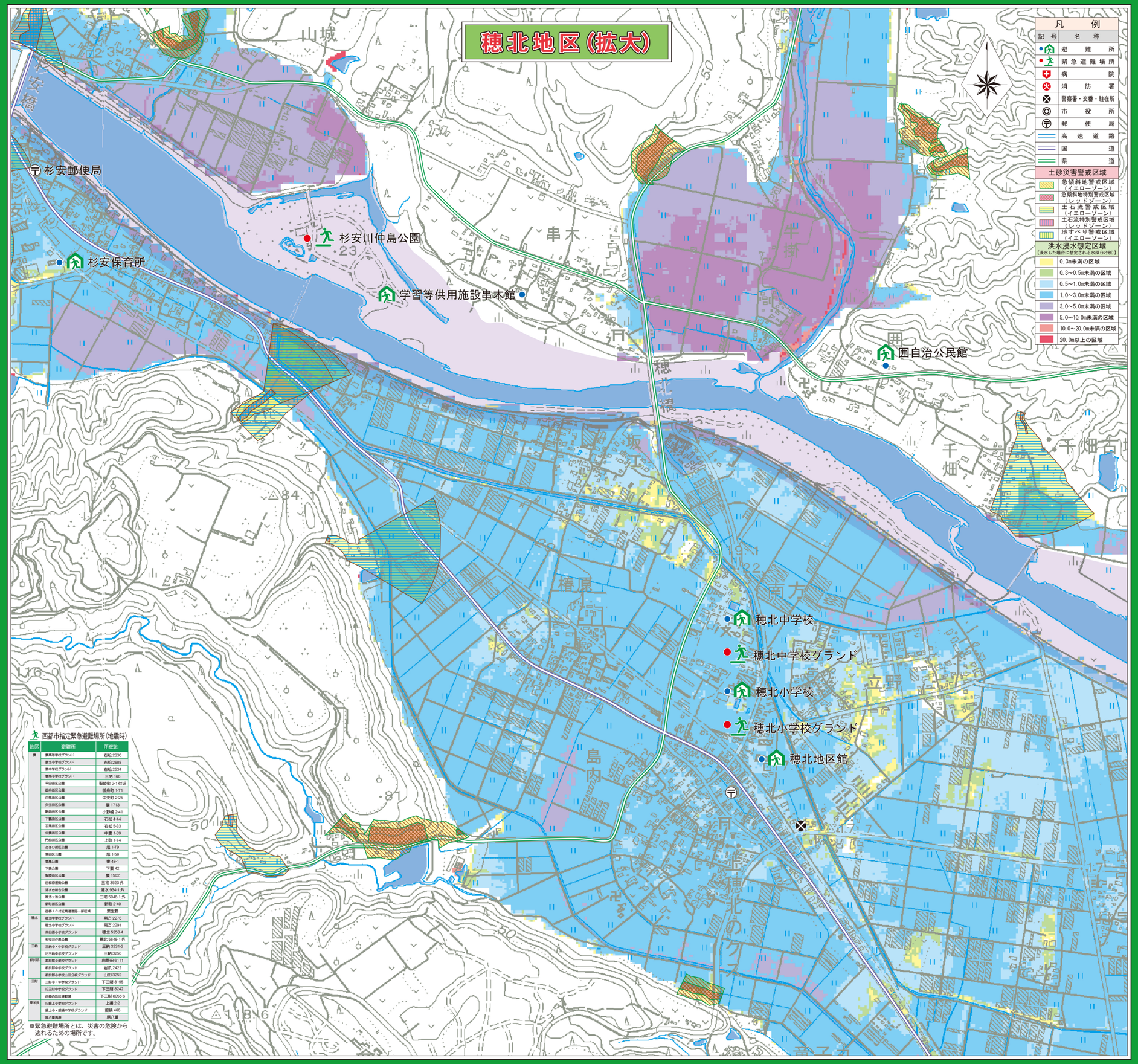
指定避難所とは、災害の危険性があり避難した方や、災害により家に戻れなくなった方を一時的に滞在させるための施設で、市が必要に応じて開設します。

避：地震避難所　洪：洪水避難所　土：土砂災害避難所

地区	避難所	連絡先	災害種別ごと適否
妻	学習等供用施設　清水館		避 洪 土
	宮崎医療福祉専門学校	42-1010	避 洪 土
	妻南小学校	43-3213	避 洪 土
	学習等供用施設　三宅館		避 洪 土
	学習等供用施設　川路館		避 洪 土
	西都原運動公園屋内練習場		避 洪 土
	西都原運動公園野球場		避 洪 土
	学習等供用施設　石貫館		避 洪 土
	学習等供用施設　童子丸館		避 洪 土
	コミュニティセンター	43-1111	避 洪 土
	妻中学校	43-3219	避 洪 土
	勤労青少年ホーム	32-6301	避 洪 土
	西都市公民館	43-3479	洪 土
	西都市民体育館	43-0844	避 洪 土
	西都市児童館	43-6117	避 土
	西都市民会館	43-5048	避 洪 土
	妻北小学校	43-3211	避 洪 土
	妻高等学校	43-0005	避 洪 土
	西都農業協同組合本所	43-3113	土
	学習等供用施設　黒生野館		避 土
	佐土原西体育館	0985-74-1111	避 洪 土
穂北	杉安保育所	43-3153	避 土
	穂北中学校	43-3221	避 土
	穂北小学校	43-3215	避 土
	穂北地区館	43-1113	避 土
	囲自治公民館		洪 土
	学習等供用施設　串木館		避 洪 土
	中茶自治公民館		避 洪 土
	茶臼原地区体育館		避 洪 土
	茶臼原小学校	43-3217	避 洪 土
三納	学習等供用施設　永野館		避 洪 土
	三納小・中学校	45-1234	避 洪 土
	旧三納中学校体育館	45-1122	避 洪 土

地区	避難所	連絡先	災害種別ごと適否
三納	三納地区館	45-1111	避 洪
	三納地区体育館		避
	浄土寺	45-1711	避 洪 土
	平野自治公民館		避 洪 土
	学習等供用施設　上平都館		避 洪 土
	学習等供用施設　平都館		避 洪 土
	学習等供用施設　宮の下館		避 土
都於都	都於都小学校	44-5143	避 洪 土
	都於都地区館	44-5222	洪 土
	学習等供用施設　馬越谷館		避 土
	都於都地区体育館		避 土
	都於都中学校	44-5144	避 洪 土
	都於都地区南体育館		避 洪 土
	学習等供用施設　山田館		避 洪 土
	山田保育所	44-3105	避 洪 土
	都於都小学校山田分校	44-3775	洪
三財	西都農業協同組合三財支所	44-5024	土
	三財小・中学校	44-5224	避 洪 土
	旧三財中学校体育館	44-5234	避 洪 土
	岩崎元村自治公民館		避 洪 土
	岩崎保育園	44-5032	避 洪 土
	三財地区館	44-5111	避 土
	三財地区体育館		避 土
	上三財保育所	44-4953	避 洪 土
	上三財地区健康増進施設		避 洪 土
東米良	旧銀上小学校校舎	46-2331	洪
	銀上小・銀鏡中学校	46-2333	避 洪 土
	銀鏡集会所	46-2454	避 洪 土
	第 59 区自治公民館		洪
	東米良診療所	46-2335	避 洪 土
	岩井谷自治公民館		洪
	小八重自治公民館		洪 土
	尾八重自治公民館		避 洪 土

※西都市の指定避難所は、緊急避難場所（地震時）を兼ねています。



西都市指定緊急避難場所（地震時）

地区	避難所	所在地
妻	農商等学校グランド	石貫 2330
	妻北小学校グランド	石貫 2688
	妻中学校グランド	石貫 2534
	妻南小学校グランド	三宅 1111
	宇田前区公園	聖陵町 2-1 付近
	御舟前区公園	御舟町 1-71
	白馬前区公園	中央町 2-25
	矢生前区公園	妻 1713
	駅前前区公園	小野崎 2-41
	下鶴前区公園	石貫 4-44
	宮原前区公園	石貫 5-33
	中妻前区公園	中妻 1-39
	門前前区公園	上町 1-74
	赤石前区公園	旭 1-79
	東前区公園	旭 1-59
	東馬公園	妻 48-1
	下妻公園	下妻 42
	聖陵前区公園	妻 1562
	西都原運動公園	三宅 3523 外
	清水台総合公園	清水 934-1 外
	尾土ヶ池公園	三宅 5048-1 外
	新町前区公園	新町 2-40
	西都ＩＣ付近高速道路一部区域	東生野
穂北	穂北中学校グランド	南方 2276
	穂北小学校グランド	南方 2291
	茶臼原小学校グランド	穂北 5253-4
	杉安川仲島公園	穂北 5648-1 外
三納	三納小・中学校グランド	三納 3231-5
	旧三納中学校グランド	三納 3256
都於都	都於都小学校グランド	鹿野田 6111
	都於都中学校グランド	岩爪 2422
	都於都小学校山田分校グランド	山田 3252
三財	三財小・中学校グランド	下三財 8195
	旧三財中学校グランド	下三財 8242
	西都市総合運動公園	下三財 8055-6
東米良	旧銀上小学校グランド	上揚 2-2
	銀上小・銀鏡中学校グランド	銀鏡 466
	尾八重農業館	尾八重

※緊急避難場所とは、災害の危険から逃れるための場所です。