社会資本総合整備計画　　社会資本整備総合交付金

令和05年08月10日

計画の名称	西都市における『循環のみち下水道』の持続と進化（重点計画）														
計画の期間	令和０５年度　～　令和０６年度　(2年間)												重点配分対象の該当	○	
交付対象	西都市														
計画の目標	農業集落排水（黒生野処理区域）の統廃合を実施するための事業計画策定を行う。														
全体事業費（百万円）	合計（A＋B＋C＋D）	14	A	14	B	0	C	0	D	0	効果促進事業費の割合C／（A＋B＋C＋D）			0	%

番号	計画の成果目標（定量的指標）			
	定量的指標の定義及び算定式	定量的指標の現況値及び目標値		
		当初現況値	中間目標値	最終目標値
		R05		R06
1	汚水処理区域の広域化・共同化に向け、事業計画を策定する。			
	広域化・共同化に係る計画策定済み汚水処理区域数	0区域	区域	1区域

備考等	個別施設計画を含む	－	国土強靱化を含む	－	定住自立圏を含む	－	連携中枢都市圏を含む	－	流域水循環計画を含む	－	地域再生計画を含む	－	避難確保計画の策定		避難行動要支援者名簿の提供	

案件番号：

A 基幹事業

基幹事業（大）	番号	事業種別	地域種別	交付対象	直接間接	事業者	種別１	種別２	要素となる事業名（事業箇所）	事業内容（延長・面積等）	市区町村名／港湾・地区名	事業実施期間（年度） R05	R06	R07	R08	R09	全体事業費（百万円）	費用便益比	個別施設計画策定状況
		一体的に実施することにより期待される効果																	
		備考																	
下水道事業	A07-001	下水道	一般	西都市	直接	西都市	管渠（汚水）	新設	農業集落排水処理区域統合に伴う事業計画策定	農業集落排水処理区域　１区域	西都市		■				14		－
		広域化・共同化																	
											小計						14		
											合計						14		

案件番号：

交付金の執行状況

（単位：百万円）

	R05				
配分額（a）	0				
計画別流用増△減額（b）	0				
交付額（c=a+b）	0				
前年度からの繰越額（d）	0				
支払済額（e）	0				
翌年度繰越額（f）	0				
うち未契約繰越額(g)	0				
不用額（h = c+d-e-f）	0				
未契約繰越率+不用率（i = (g+h)/(c+d))%	0				
未契約繰越率+不用率が10%を超えている場合その理由					

案件番号：

計画の名称	西都市における『循環のみち下水道』の持続と進化 （重点計画）
計画の期間	令和5年度 ～ 令和6年度 （2年間）
交付対象	西都市

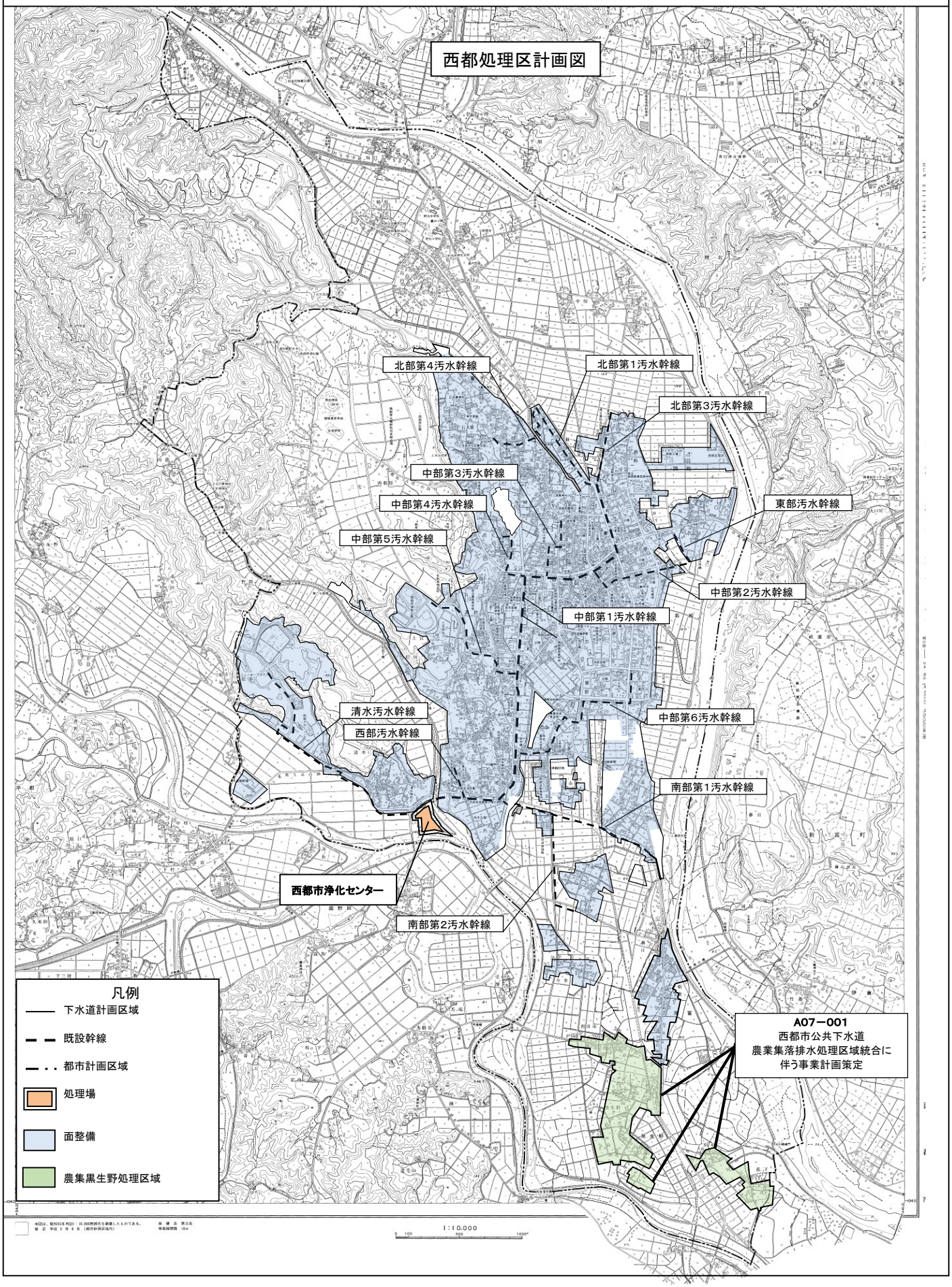

事前評価チェックシート

計画の名称： 西都市における『循環のみち下水道』の持続と進化（重点計画）

事　前　評　価	チェック欄
I.　目標の妥当性 基本方針と適合している。	○
I.　目標の妥当性 上位計画等と整合性が確保されている。	○
II.　計画の効果・効率性 目標と指標・数値目標の整合性が確保されている。	○
II.　計画の効果・効率性 指標・数値目標と事業内容の整合性が確保されている。	○
II.　計画の効果・効率性 指標・数値目標が分かりやすいものとなっている。	○
II.　計画の効果・効率性 十分な事業効果が確認されている。	○
II.　計画の効果・効率性 他の事業との連携等による相乗効果・波及効果が得られるものとなっている。	○
III.　計画の実現可能性 防災・減災対策および老朽化対策の推進が高い。	○
III.　計画の実現可能性 事業実施のための環境整備が整えられている。	○

案件番号：